

APRESENTAÇÃO DOS RESULTADOS DE 2014

Fundação João Pinheiro

19 de dezembro | 2014

Estrutura organizacional- FJP

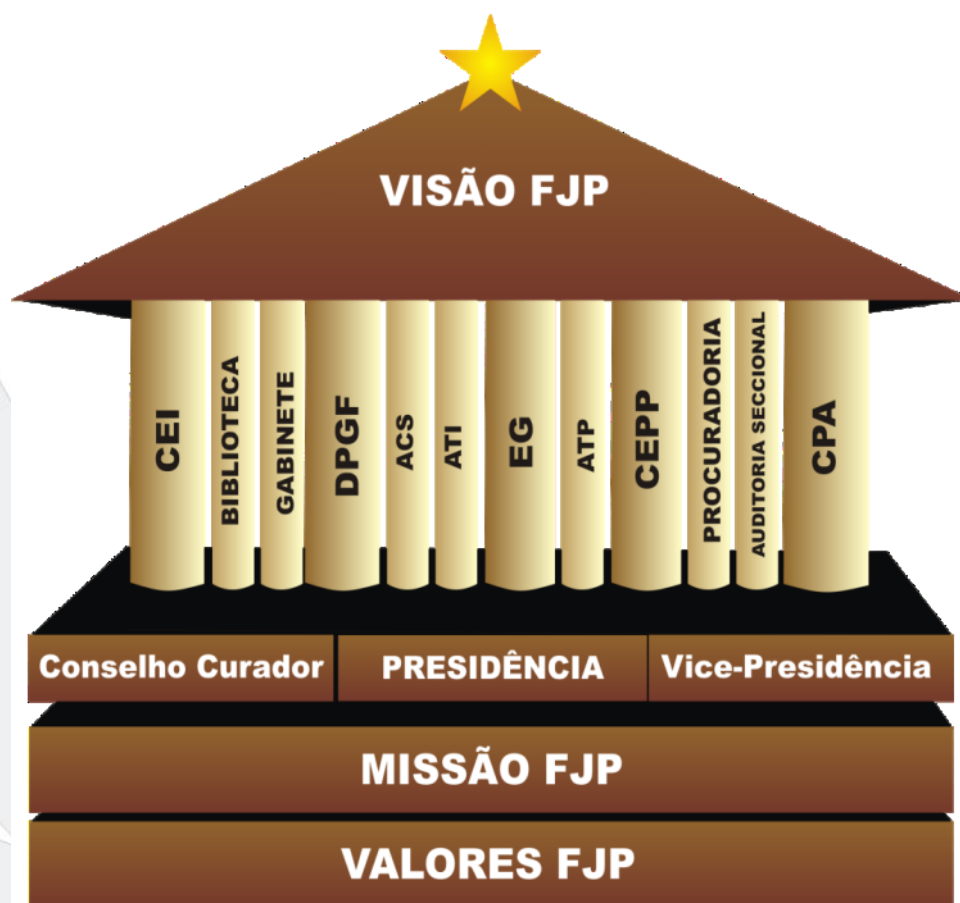

Missão, Visão e Valores

Missão

- Produzir e compartilhar conhecimentos e estatísticas, formar continuamente gestores e induzir políticas públicas para a construção de uma sociedade mais justa.

Visão

- Ser referência na produção, disseminação e aplicação de conhecimentos para as organizações e pessoas.

Valores

- Compromisso com a excelência;
- Responsabilidade social;
- Ambiente de Inovação;
- Valorização das Pessoas.

MAPA ESTRATÉGICO DA FUNDAÇÃO JOÃO PINHEIRO – 2012-2015

MISSÃO

Produzir e compartilhar conhecimentos e estatísticas, formar continuamente gestores e induzir políticas públicas para a construção de uma sociedade mais justa.

VISÃO

Ser referência na produção, disseminação e aplicação de conhecimentos para as organizações e pessoas.

VALORES

- Compromisso com a Excelência
- Responsabilidade Social
- Ambiente de Inovação
- Valorização das Pessoas

OBJETIVOS ESTRATÉGICOS

PARTES INTERESSADAS

Zelar pela excelência da marca “Fundação João Pinheiro – FJP”

Expandir a divulgação de informações institucionais

Promover ensino de excelência

Orientar estudos sobre políticas públicas

Realizar pesquisas aplicadas

PERSPECTIVA FISCAL

Promover a sustentabilidade fiscal

Ampliar o portfólio de produtos e serviços

PROCESSOS INTERNOS

Aprimorar e inovar as estratégias de pesquisa e ensino

Aumentar a sinergia entre os pesquisadores da FJP

Integrar bases de dados

Ampliar parcerias, cooperações e fontes de captação de recursos

Disseminar a Política Socioambiental

Aprimorar continuamente a gestão

Promover a integração com órgãos e entidades

APRENDIZAGEM E CRESCIMENTO

Aprimorar a comunicação interna

Reestruturar a política de Gestão de Pessoas

Desenvolver política de Gestão da Informação e do Conhecimento

Aperfeiçoar a infraestrutura física e tecnológica

Modelo de Excelência de Gestão - MEG

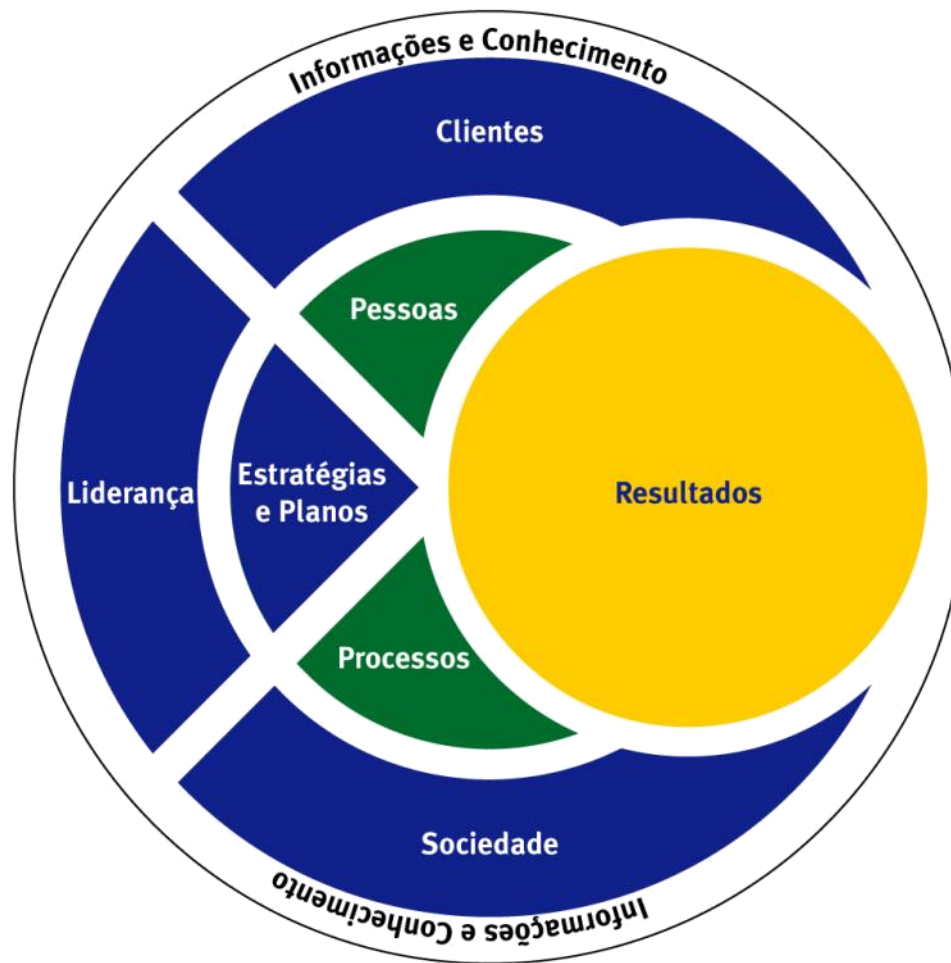

Núcleo de Apoio a Gestão para a Excelência- NAGE

Data: criado em 6 de dezembro de 2011, pela Portaria nº44/11.

Formação: Representantes das Unidades Administrativas

Objetivo:

- Análise crítica dos resultados institucionais;
- Estabelecimento de prioridades;
- Monitoramento de indicadores e produtos;
- Implementação gradativa de práticas de gestão sistêmica alinhadas ao Modelo de Excelência da Gestão – MEG e, àquelas orientadas pelo Governo de Minas Gerais, por meio da AGEI/GERAES/SEPLAG.

Ações gerenciais mobilizadoras

- Equipes NAGE e AR;
- Política de RS;
- Planejamento Estratégico;
- Práticas inovadoras: Pesquisas de Percepção, AR no ar, Boas-Vindas, Café com Ideias;
- Reuniões Gerenciais Sistemáticas;
- Seminários de Resultados;
- Políticas de Gestão de Pessoas e de Responsabilidade Social;



Resultados tangíveis e intangíveis - FJP

- Valorização das pessoas;
- Aprofundamento da visão sistêmica;
- Otimização dos processos;
- Elevação da receita;
- Aumento do número de projetos/
produtos/serviços;
- Incremento da internacionalização;
- Desenvolvimento de parcerias.



Reflexão

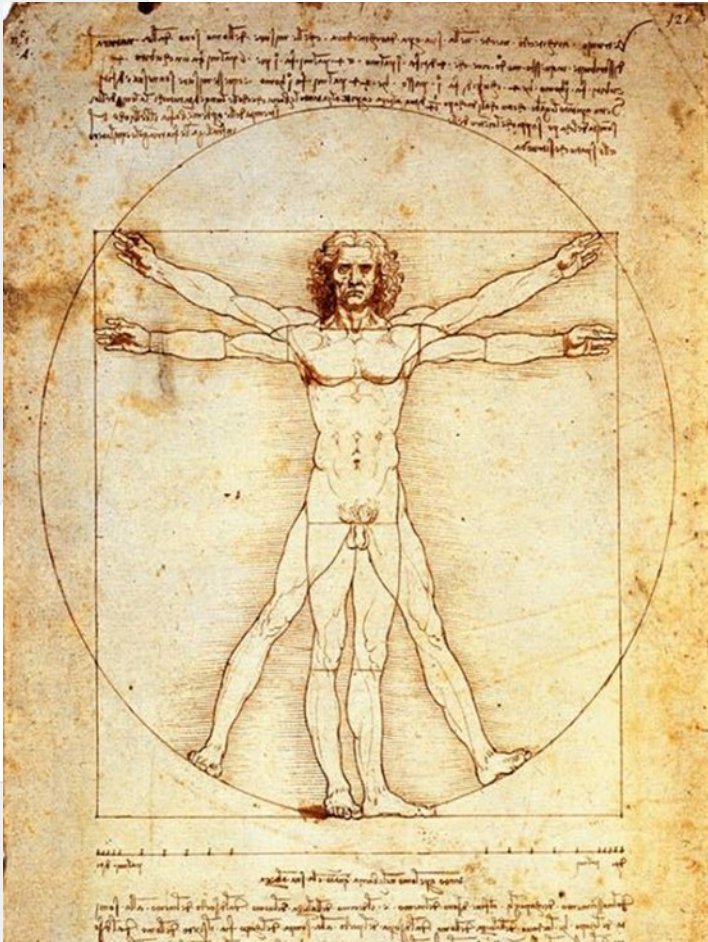

Podemos escolher recuar em direção à segurança ou avançar em direção ao crescimento.

A opção pelo crescimento pressupõe, a cada momento, a superação do medo...

Abraham Maslow

FUNDAÇÃO JOÃO PINHEIRO

APRESENTAÇÃO DOS PRINCIPAIS RESULTADOS DE 2014:

Gabinete Presidência e Vice-Presidência

Assessorias

Biblioteca

Centros

Escola de Governo

DPGF

Gabinete Presidência e Vice-Presidência

Equipe:

1. **Marilena Chaves**
2. Andrea Ladeira
3. Louise G. Almeida
4. Michella Rodrigues
5. Neuza Santiago
6. Paulo Pedro Dias

1. **Rosane Marques**
2. Jéssica Vieira
3. Ugo Salomão

ATP

Assessoria Técnica da Presidência

Equipe:

- 1. Glória Mendes Ferreira**
2. Ana Beatriz Bartoli
3. Ana Paula Salej
4. Alexandre Gurgel
5. Cláudio Paiva
6. Erica Orzil
7. Murilo Fahel
8. Wlândia Dias Ferraz

ATP – Principais Realizações

Monitoramento do **Acordo de Resultados da FJP** e apoio à coordenação do **NAGE**

Elaboração de **Instrumentos Normativos** (Portarias, Instruções Normativas, Normas de Pessoal, com apoio das áreas envolvidas)

Coordenação da Comissão do **Concurso Público** da FJP

Coordenação da **reestruturação dos sites** da FJP, EG e intranet

ATP – Principais Realizações

Parceria com a ENA e outras instituições internacionais

Repositório de entregas FJP e Balanço de Ações da FJP 2003-2014, para equipe de transição governamental

Elaboração da Mensagem à ALMG (2014)

Coordenação de diversos processos junto à Fapemig (submissão de propostas, monitoramento, etc.)

Fapemig - Evolução do Orçamento do PCRH 2009-14

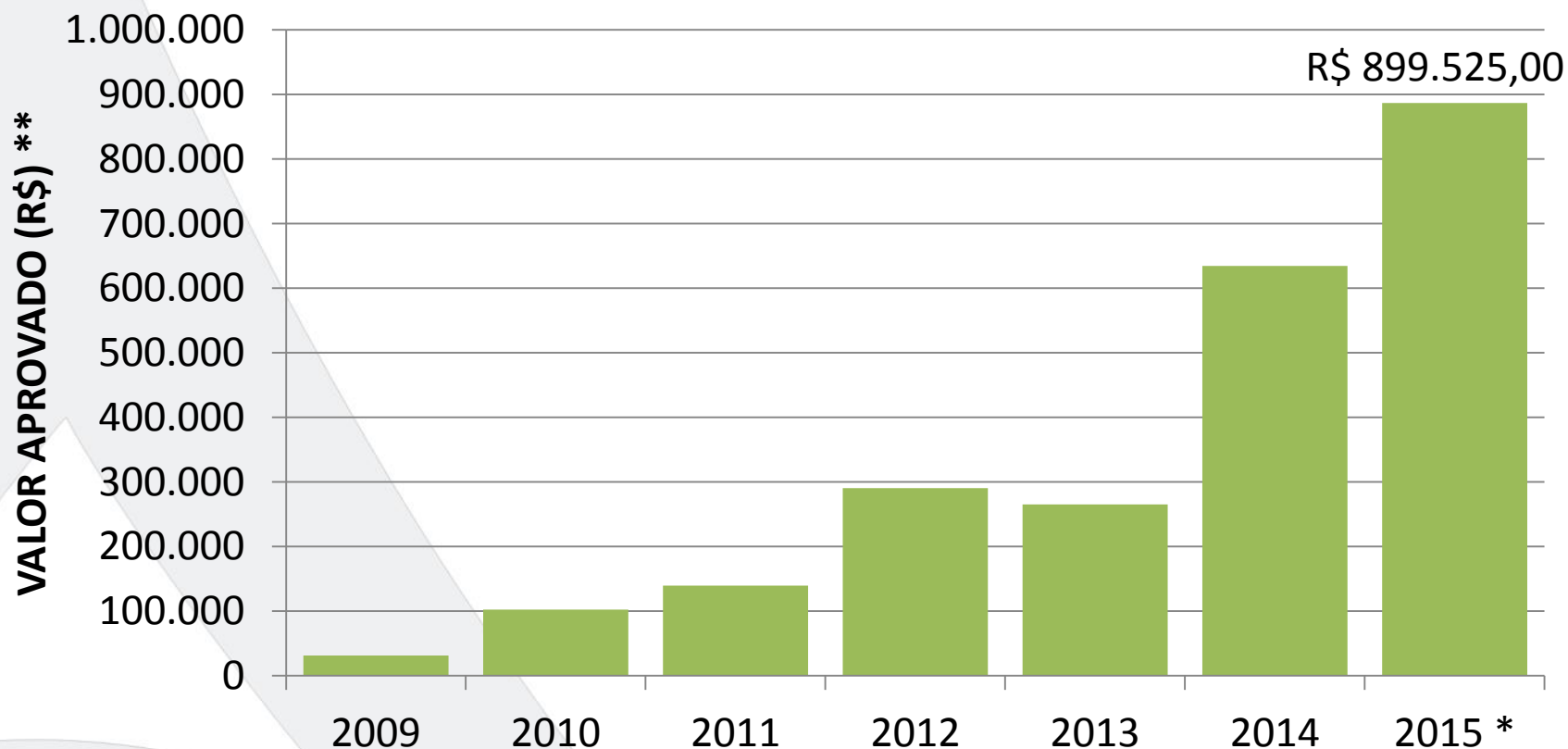

* Recursos solicitados, pendente de aprovação

** não considera INSS e custo com a Fundep.

Fapemig - Modalidades de fomento (exceto PCRH) posição em 27/11/14

MODALIDADE	QUANTI-TATIVO	VALOR
AQUISIÇÃO DE LIVROS	1	R\$ 35.708,40
BOLSA DE INCENTIVO À PESQUISA E AO DESENVOLVIMENTO TECNOLÓGICO, DESTINADA A SERVIDOR PÚBLICO ESTADUAL	9	R\$ 110.880,00
DEMANDA UNIVERSAL	5	R\$ 158.247,18
ENDOGOVERNAMENTAL	4	R\$ 1.400.914,00
PARTICIPAÇÃO INDIVIDUAL EM EVENTO NO PAÍS	2	R\$ 2.000,00
PROGRAMA PESQUISADOR MINEIRO - PPM VIII	1	R\$ 48.000,00
Total	22	R\$ 1.755.749,58

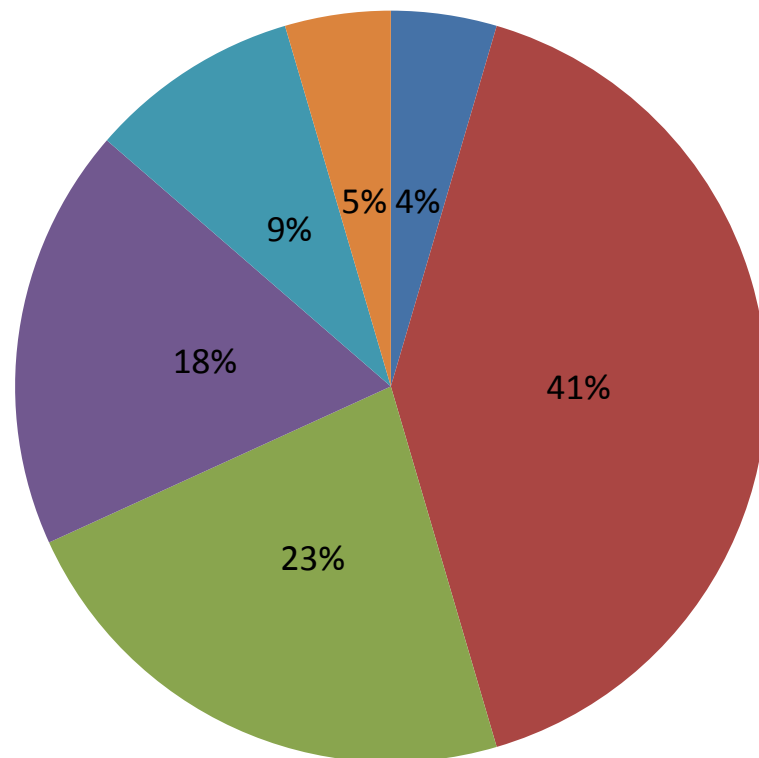

Fapemig – Número de projetos executados

■ 2012 ■ 2013 ■ 2014

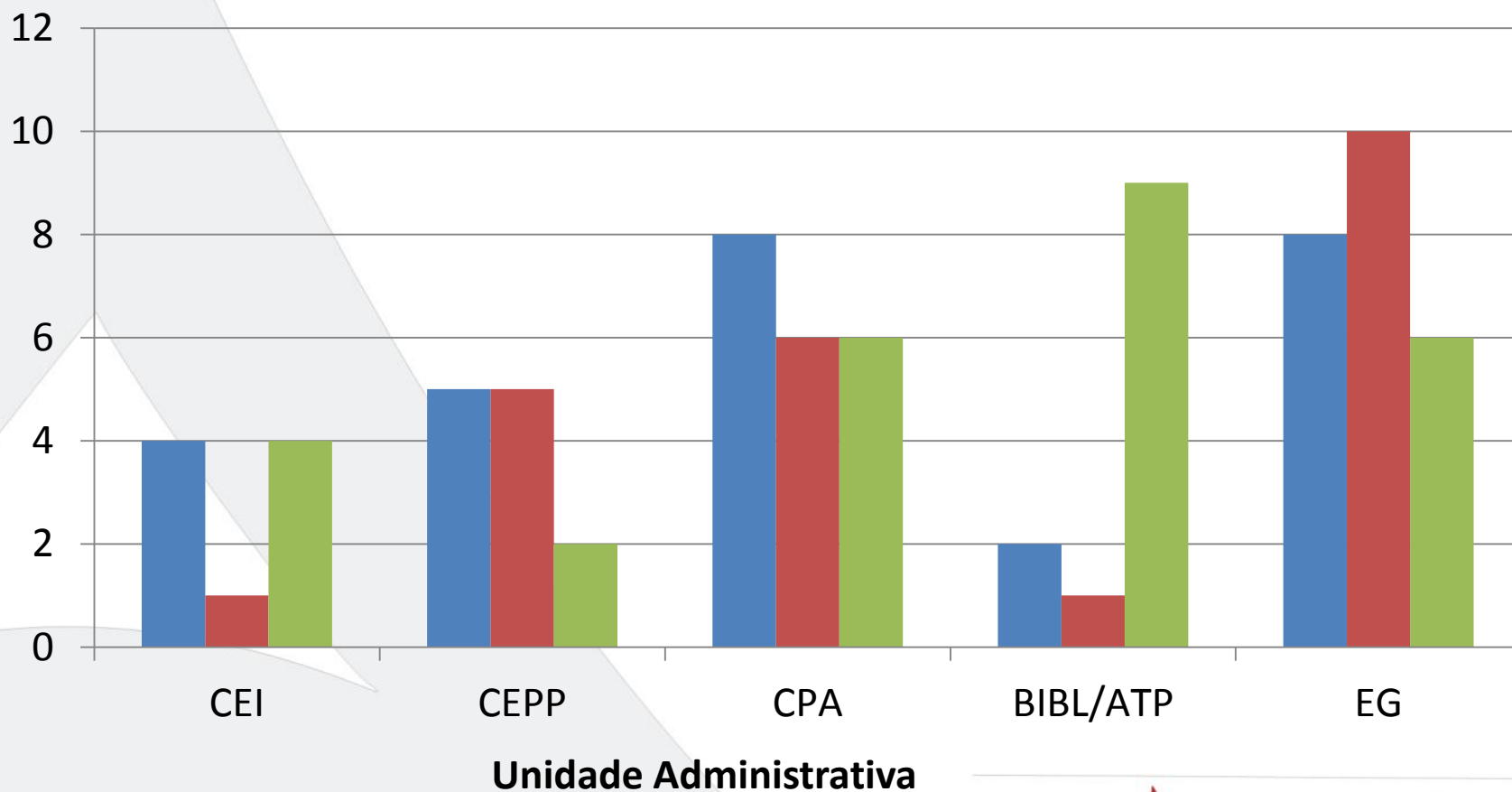

ATI

Assessoria de Tecnologia da Informação

Equipe:

- 1. Rodrigo Diniz**
2. Renata Moreira
3. Larissa Papa
4. Sérgio Duarte
5. Harlei Lima
6. João Grigolletti
7. Thiago Araújo
8. Maria José Lapa Guimarães
9. Cristiano Odário
10. Cristiano Pena
11. Fernando William

Atualmente a FJP conta com:

- **468 microcomputadores** (281 com menos de 2 anos de uso e configuração avançada);
- 100% de **Fibra** conectando os Campi Brasil e Pampulha
- 100% do parque coberto pelas **políticas de segurança da informação** contra spam, phishing e portas USB;
- 100% dos **switchs em cascata** nos racks de todos os andares da FJP;
- 100% da área física da FJP coberta pela **Rede Wireless** da FJP.

Implementação das Políticas de Segurança da Informação (ISO 27002)

Ambiente de **virtualização dos servidores** da FJP com redundância

Ampliação em 100% das **políticas de backup**.

Ampliação do ambiente de conectividade da FJP para **dispositivos móveis**

Procuradoria

Equipe:

1. **Ridaltton Siqueira Tavares**
2. Bruna Tosta
3. Júnia Rocha Stefani
4. Júlio Afonso de Souza
5. Maria Cristina da Cruz
6. Vagner Antônio da Silva
7. Cristiano Ayres Frade
8. Izailda Joaquina Ribeiro
9. Matheus Athanazio
10. Keila Pollyana
11. Thiago Henrique Costa

Emissão de Pareceres Jurídicos Tempo médio

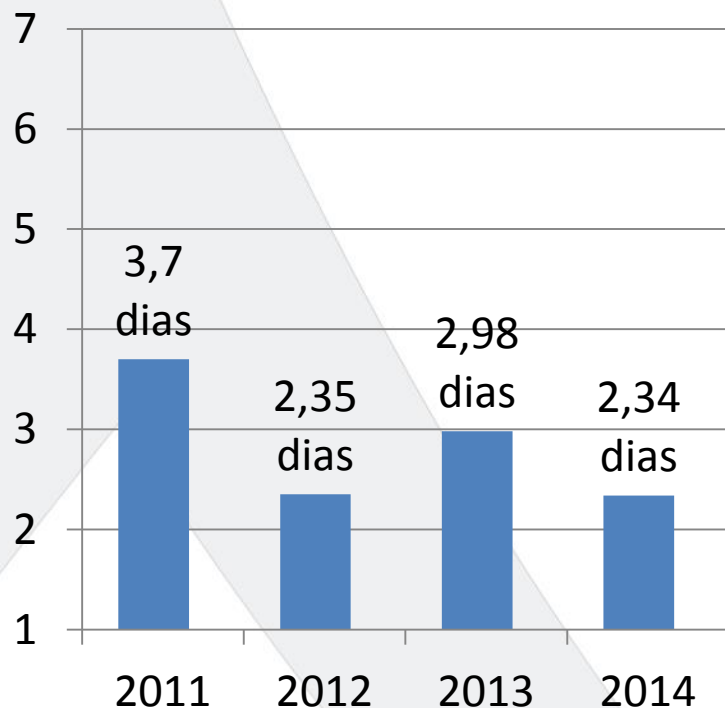

**Limite máximo para emissão
de Pareceres Jurídicos:**

2011 e 2012 = 07 dias

2013 e 2014 = 06 dias

Decisões favoráveis à FJP (%) (Tribunais)

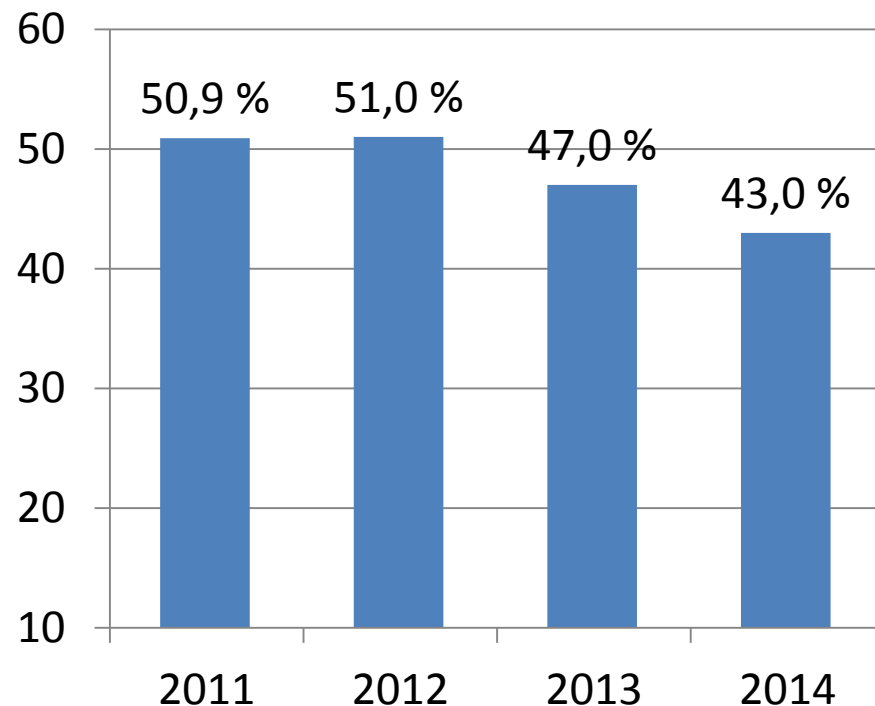

Recuperação de Crédito da Escola de Governo: Ações Judiciais

CSAP - 2006-2014

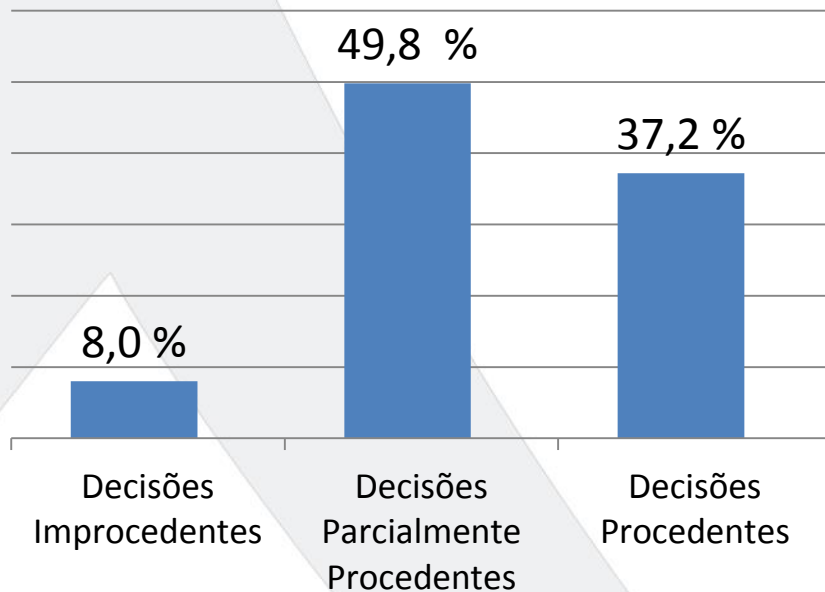

PROAP – 2003-2014

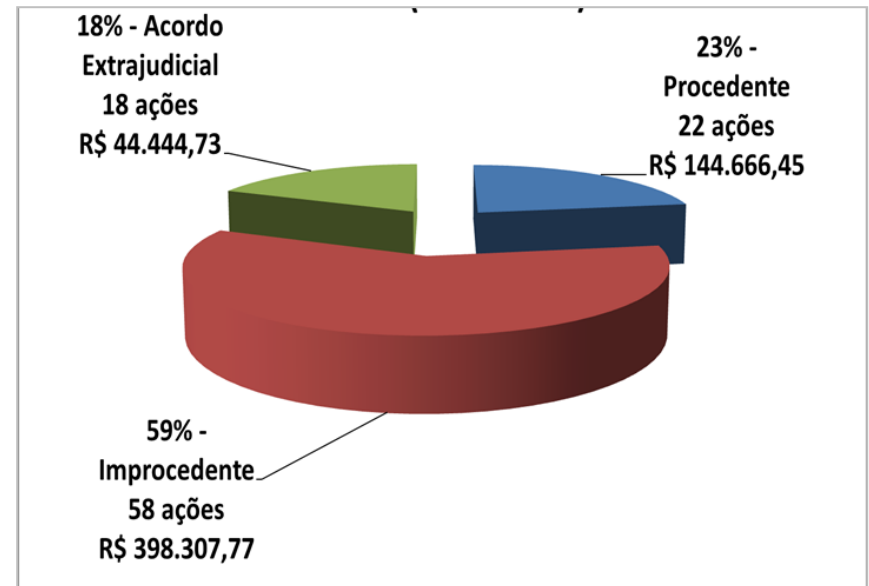

Auditoria Seccional

Equipe:

1. **Leandro Resende Mendes**
2. **Nathalia Cristina Rosa Amorim**

ASE: Principais resultados em 2014

131 Notas Técnicas emitidas (dispensa / inexigibilidades de licitação)

42 Consultas técnicas atendidas

7 Relatórios de Auditoria emitidos

41 Recomendações de Auditoria apresentadas

3 Cartas de Recomendação emitidas

Índice de Implementação das Recomendações de Auditoria:

- Implementadas, de acordo com documento de auditoria: 71,44%
- Em implementação 11,90%;
- Não implementadas, com medidas em curso: 11,90%;
- Pendentes de implementação: 4,76%

ACS

Assessoria de Comunicação Social

Equipe:

1. **Olívia Bittencourt**
2. Fabrício Goulart
3. Heitor Vasconcelos
4. Leandro Neves
5. Lorival Duarte
6. Débora Drumond
7. Wagner Bottaro
8. Bárbara Andrade

ACS: Realizações em 2014

2014*:

66 publicações
2.037 seguidores

2014*:

66 publicações
7.829 seguidores

2012

245 publicações
1.360 seguidores

2013

216 publicações
1.922 seguidores

2012

260 publicações
5.810 seguidores

2013

412 publicações
7.104 seguidores



2014 | 180 Comunicados / 32 NIs

2013: 207 Comunicados / 46 NIs

2012: 216 Comunicados / 38 NIs



2014 | Fale Conosco: 1.185 atendimentos

2013 | Fale Conosco: 1.815 atendimentos

2012 | Fale Conosco: 912 atendimentos



2014* | 210 atendimentos à imprensa

2013: 323 atendimentos à imprensa

2012: 180 atendimentos à imprensa



2014 | 2 atendimentos pelo SIC

2012 e 2013:

Nenhum atendimento pelo SIC

2014* | 60 matérias distribuídas

2013: 119 matérias distribuídas

2012: 99 matérias distribuídas

** Restrições do período eleitoral*

Pesquisa de avaliação dos serviços da ACS

Set./out. 2013

Amostra: 113 pessoas (todas as unidades da FJP e alunos do CSAP)

Homens: 40% / Mulheres: 57%

29) Como você classifica o resultado dos serviços solicitados à ACS?

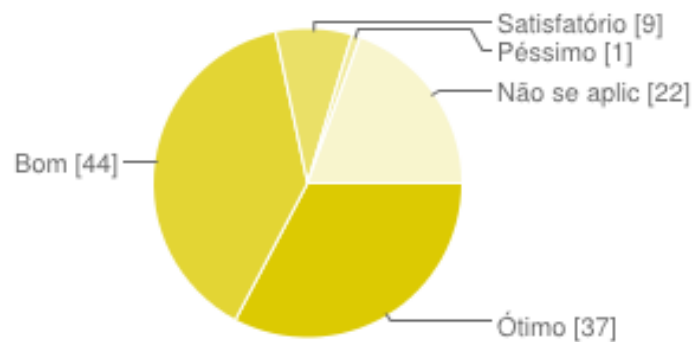

Ótimo	37	33%
Bom	44	39%
Satisfatório	9	8%
Péssimo	1	1%
Não se aplica	22	19%

72%: ótimo ou bom

9%: satisfatório

=

81% da amostra aprovam o trabalho realizado pela ACS

Biblioteca

Professora Maria Helena de Andrade

Equipe:

1. **Joana Inácio Ferreira**
2. João Lima dos Santos
3. Edna Pereira França
4. Rodrigo Alves Moreira Silva
5. Selma Solange M. de Andrade
6. Maria Judite Alves Pacheco
7. Ana Maria Barboza
8. Alexandra Gomes Rosa
9. Larissa Vita Silveira
10. Patrícia Keuffer Mendonça Adão
11. Daniel Romanelli Medrado
12. Angela Maria Barboza Freitas
13. Angela Maria Barboza Freitas
14. Helena Schirm
15. Mauro Gomes do Nascimento
16. Elisa de Cassia T. Sampaio
17. Sandra Maria C. de Rezende
18. Agda Mendonça
19. Josely Durães Caminhas
20. Miriam Martins
21. Jana Ferreira Diniz
22. Marília Andrade Ayres Frade
23. Fernanda de Paula Moreira Dias
24. Roger Miranda Guedes
25. Luzimira de Abreu

Ações realizadas em 2014

Preservação da Memória Técnica das Instituições Públicas do Poder Executivo de Minas Gerais (incorporação do acervo da biblioteca da Seplag e do Cetec)

Biblioteca Digital do Estado de Minas Gerais e Repositório Institucional

Gestão de documentos e arquivos (normas aplicáveis)

Núcleo de Editoração (melhoria na apresentação, padronização e qualidade técnica dos produtos da FJP)

Centro de Pesquisas Aplicadas Maria Aparecida Arruda

Equipe:

1. **Elisa Maria Pinto da Rocha**
2. Anne Flávia de Araújo Lima
3. Cláudio Burian Wanderley
4. Eduardo Teixeira Leite
5. Ester Carneiro do Couto Santos
6. Felipe Lacerda Diniz Leroy
7. Fernando Martins Prates
8. Francisco Carvalho Duarte
9. João Maria de Lima
10. Maria Luiza Aguiar Marques
11. Mauro Araújo Câmara
12. Mirna Serpa Chiari
13. Mônica Galupo Fonseca Costa
14. Olinto José Oliveira Nogueira
15. Paulo F. Hald Madsen
16. Priscilla de S. da Costa Pereira
17. Rútila Maria S. Gazzinelli Cruz
18. Vera Scarpelli Castilho.

Núcleo de Indicadores

Índice Mineiro de Responsabilidade Social – IMRS (revisão e aprimoramentos)

Atlas do Índice de Desenvolvimento Humano para Regiões Metropolitanas do Brasil (parceria Pnud e Ipea)

Lei “Robin Hood” (cálculo dos indicadores para divisão da quota parte do ICMS para municípios)

Núcleo de Pesquisas Econômicas

Cadeia Produtiva do Esporte de Alto Rendimento (relatório final)

Ações Estratégicas para o Desenvolvimento Municipal de Barão de Cocais (elaboração e encaminhamento proposta)

Projeto FIEMG (elaboração e encaminhamento de proposta)

Diagnóstico do Setor Automotivo da Microrregião de Muriaé (elaboração e encaminhamento).

Núcleo de Ciência, Tecnologia e Inovação

Monitor CPA – Comércio Exterior: Análise do Desempenho das Exportações de Produtos Tecnicamente Sofisticados (2 edições)

Balança Comercial de MG – Boletim mensal elaborado em parceria com a SEDE/Central Exportaminas (2 edições)

Editais Fapemig - Data Viva (submissão de projetos).

Observatório de Ciência e Tecnologia (plataforma tecnológica com informações sobre ciência, tecnologia, inovação e ensino superior em Minas Gerais).

Seminários e Treinamentos

Cadeia Produtiva do Esporte de Alto Rendimento

Indústria Mineira

Curso Data Viva (plataforma de visualização de dados e análise econômica)

Curso Empreendedorismo de Alto Impacto: O Mundo das Startups e das Empresas de Base Tecnológica



Seminário de Pesquisas Aplicadas
Política Industrial Brasileira

15 de março | 2013 - 15h
Palestrante: Maria Luisa Campos Machado Leal

Interação de pesquisa e inovação em desenvolvimento industrial, o investimento em capital humano e inovação, desenvolvimento, inovação tecnológica, inovação e avaliação de políticas públicas. Pesquisa do Centro de Estudos Econômicos da Fundação João Pinheiro, coordenado pelo professor Dr. Paulo Roberto de Aguiar de Aguiar, com a participação de pesquisadores do Departamento de Economia da Universidade Federal de Minas Gerais (UFMG).

No Brasil Casarão Federal, na secretaria adjunta à secretaria de Desenvolvimento de Produção de Minas Gerais, com o apoio do Conselho Nacional de Desenvolvimento Científico e Tecnológico (CNPq) e do Conselho Nacional de Desenvolvimento Científico e Tecnológico (CNPq).

Debatadores: Alexandre Queiroz Guimarães e Elisa Maria Pinto da Rocha

Inscrições gratuitas: cpaf@fjp.mg.gov.br
Vagas limitadas

Informações: (31) 3448-9723
Local: Fundação João Pinheiro - Auditório Principal
Avenida São Carlos, 75, 3º andar - São Luis I - Pampulha



Seminário de Pesquisas Aplicadas
Ideias em desenvolvimento

Interações entre universidades e empresas: reflexões de uma pesquisa tricontinental (África, Ásia e América Latina)

28 de maio | 2013 - 15:00h
Palestrante: Prof. Eduardo da Motta e Albuquerque

Base de dados em desenvolvimento: Fórum de Inovação de Minas Gerais e a indústria de tecnologia de Minas Gerais. O objetivo é promover a interação entre universidades e empresas, com o apoio do Conselho Nacional de Desenvolvimento Científico e Tecnológico (CNPq) e do Conselho Nacional de Desenvolvimento Científico e Tecnológico (CNPq).

Debatadora: Prof. Elisa Maria Pinto da Rocha

Inscrições gratuitas: cpaf@fjp.mg.gov.br
Vagas limitadas

Informações: (31) 3448-9723
Local: Fundação João Pinheiro - Auditório Jussara Seixas
Avenida São Carlos, 75, 3º andar - São Luis I - Pampulha



Seminário de Pesquisas Aplicadas
Programa da Gestão Pública no Brasil

18 de agosto | 2013 - 15h
Palestrante: Caio Márcio Marini Ferreira

Interação de pesquisa e inovação em desenvolvimento industrial, o investimento em capital humano e inovação, desenvolvimento, inovação tecnológica, inovação e avaliação de políticas públicas. Pesquisa do Centro de Estudos Econômicos da Fundação João Pinheiro, coordenado pelo professor Dr. Paulo Roberto de Aguiar, com a participação de pesquisadores do Departamento de Economia da Universidade Federal de Minas Gerais (UFMG).

No Brasil Casarão Federal, na secretaria adjunta à secretaria de Desenvolvimento de Produção de Minas Gerais, com o apoio do Conselho Nacional de Desenvolvimento Científico e Tecnológico (CNPq) e do Conselho Nacional de Desenvolvimento Científico e Tecnológico (CNPq).

Debatadores: Bruno Lazzarini Diniz Costa e Elisa Maria Pinto da Rocha

Inscrições gratuitas: cpaf@fjp.mg.gov.br
Vagas limitadas

Informações: (31) 3448-9723
Local: Fundação João Pinheiro - Auditório Jussara Seixas
Avenida São Carlos, 75, 3º andar - São Luis I - Pampulha

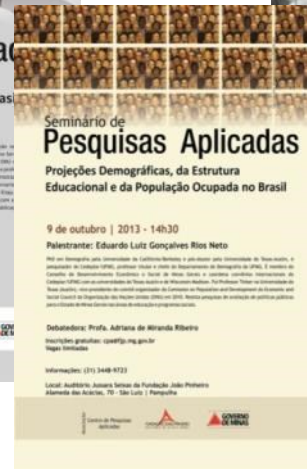

Seminário de Pesquisas Aplicadas
Projeções Demográficas, da Estrutura Educacional e da População Ocupada no Brasil

9 de outubro | 2013 - 14h30
Palestrante: Eduardo Luiz Gonçalves Rios Neto

Interação de pesquisa e inovação em desenvolvimento industrial, o investimento em capital humano e inovação, desenvolvimento, inovação tecnológica, inovação e avaliação de políticas públicas. Pesquisa do Centro de Estudos Econômicos da Fundação João Pinheiro, coordenado pelo professor Dr. Paulo Roberto de Aguiar, com a participação de pesquisadores do Departamento de Economia da Universidade Federal de Minas Gerais (UFMG).

No Brasil Casarão Federal, na secretaria adjunta à secretaria de Desenvolvimento de Produção de Minas Gerais, com o apoio do Conselho Nacional de Desenvolvimento Científico e Tecnológico (CNPq) e do Conselho Nacional de Desenvolvimento Científico e Tecnológico (CNPq).

Debatadora: Prof. Adriana de Miranda Ribeiro

Inscrições gratuitas: cpaf@fjp.mg.gov.br
Vagas limitadas

Informações: (31) 3448-9723
Local: Fundação João Pinheiro - Auditório Jussara Seixas
Avenida São Carlos, 75, 3º andar - São Luis I - Pampulha



Seminário de Pesquisas Aplicadas
Políticas Globais de Valor e Política Industrial

16 de outubro | 2013 - 14h30
Palestrante: Victor Prochnik

Interação de pesquisa e inovação em desenvolvimento industrial, o investimento em capital humano e inovação, desenvolvimento, inovação tecnológica, inovação e avaliação de políticas públicas. Pesquisa do Centro de Estudos Econômicos da Fundação João Pinheiro, coordenado pelo professor Dr. Paulo Roberto de Aguiar, com a participação de pesquisadores do Departamento de Economia da Universidade Federal de Minas Gerais (UFMG).

No Brasil Casarão Federal, na secretaria adjunta à secretaria de Desenvolvimento de Produção de Minas Gerais, com o apoio do Conselho Nacional de Desenvolvimento Científico e Tecnológico (CNPq) e do Conselho Nacional de Desenvolvimento Científico e Tecnológico (CNPq).

Debatadora: Prof. Ramonete de Sousa Leal Filho

Inscrições gratuitas: cpaf@fjp.mg.gov.br
Vagas limitadas

Informações: (31) 3448-9723
Local: Fundação João Pinheiro - Auditório Jussara Seixas
Avenida São Carlos, 75, 3º andar - São Luis I - Pampulha



Seminário de Pesquisas Aplicadas
Inovação, inteligência estratégica e desenvolvimento regional

19 de novembro | 2013 - 14h30
Palestrante: Alberto Dague Portugal

Interação de pesquisa e inovação em desenvolvimento industrial, o investimento em capital humano e inovação, desenvolvimento, inovação tecnológica, inovação e avaliação de políticas públicas. Pesquisa do Centro de Estudos Econômicos da Fundação João Pinheiro, coordenado pelo professor Dr. Paulo Roberto de Aguiar, com a participação de pesquisadores do Departamento de Economia da Universidade Federal de Minas Gerais (UFMG).

No Brasil Casarão Federal, na secretaria adjunta à secretaria de Desenvolvimento de Produção de Minas Gerais, com o apoio do Conselho Nacional de Desenvolvimento Científico e Tecnológico (CNPq) e do Conselho Nacional de Desenvolvimento Científico e Tecnológico (CNPq).

Debatadora: Eliana Carmona

Inscrições gratuitas: cpaf@fjp.mg.gov.br
Vagas limitadas

Informações: (31) 3448-9723
Local: Fundação João Pinheiro - Auditório Jussara Seixas
Avenida São Carlos, 75, 3º andar - São Luis I - Pampulha

CEPP
Centro de Estudos de Políticas Públicas
Paulo Camilo de Oliveira Penna

CEPP - Equipe

1. **Juliana Chiari**
2. Altamir Abreu Fialho
3. Danielle R. de Miranda Pereira
4. Délio Araújo Cunha
5. Eduardo Cerqueira Batitucci
6. Fátima Beatriz C. P. Fortes
7. Fernando Antônio R. de Paula
8. Giovanni José Caixeta
9. Gislene Aparecida de A. Cruz
10. Graciela Teixeira Gonzalez
11. Isabella Virgínia Freire
12. João Batista Rezende
13. José Osvaldo Guimarães Lasmar
14. Laura da Veiga
15. Louis Rosales Allanic
16. Luzia Oliva Barros
17. Marcelo Soares Tomaz
18. Marco Antônio Peroni
19. Marcus Vinicius Gonçalves da Cruz
20. Maria das Graças Duarte Lemos
21. Maria das Graças Duarte Lemos
22. Maria de Fátima Almeida
23. Barbosa Gomes
24. Maria do Carmo A. Andrade Gomes
25. Maria Izabel Marques do Valle
26. Maria José Nogueira
27. Maria Marta Martins de Araujo
28. Maria Valeska Duarte Drummond
29. Marta Procópio de Oliveira
30. Mônica Barros de Lima Starling
31. Nelson Antonio Quadros
32. Patrícia Albano M. da Rocha
33. Paulo Cesar Moraes
34. Roberto Chafik Abu Kamel
35. Sálvio Ferreira de Lemos
36. Sérgio Luiz Felix da Silva
37. Sílvio Campos Horta
38. Úrsula Andréa Ribeiro
39. Vera Lígia Costa Westin
40. Vera Lucia Voll

CEPP - Núcleo de Desenvolvimento Territorial

Plano Diretor Participativo de Paraisópolis (revisão, adiado para fev./2015)

Plano Diretor Participativo e da Legislação Urbanística do Município de Tiradentes (revisão)

Programa Mineiro de Empreendedorismo e Gestão para Resultados Municipais

Prêmio Prefeito Empreendedor (avaliação e julgamento da 8ª edição dos Projetos)

CEPP - Núcleo de Políticas Sociais

Prodev (migração dos sistemas para o CONSAD, prestação de contas final e encerramento do projeto)

Diagnóstico das Juventudes do Município de Lagoa Santa (relatório final - cooperação técnica com a SEEJ e o Conselho Nacional de Juventude)

A Juventude em Minas Gerais: diagnóstico multitemático e perspectivas (livro em parceria com SEEJ)

Afetividade e Sexualidade: Ações educativas na promoção da saúde de jovens aprendizes (atividade realizada junto aos jovens aprendizes, estagiários da ASSPROM na FJP)

CEPP - Núcleo de Estudos em Segurança Pública

Análise do Fluxo dos Crimes Contra o Patrimônio no Sistema de Justiça Criminal em Belo Horizonte

Análise dos Programas e das Ações de Policiamento Comunitário na Polícia Militar de Minas Gerais

Instituições Participativas na Segurança Pública Brasileira

Parceria Público-Privada no Sistema Prisional: a experiência de MG

Polícia Comunitária e Cultura Policial na Polícia Militar de Minas Gerais

CEPP - Núcleo de Estudos em Cultura e Turismo

Coleção Mineiriana:

- Dicionário Geográfico, Histórico e Descritivo do Império do Brasil
- A Força Pública Policial de Minas Gerais: 1830-1890
- Ernest Hasenclever e sua viagem pelas províncias do Rio de Janeiro e Minas Gerais (em andamento).

Inclusão do critério “patrimônio cultural” na Lei de Distribuição do ICMS aos municípios baianos (estudo preliminar contratado pelo Instituto do Patrimônio Artístico e Cultural da Bahia)

CEI

Centro de Estatística e Informações

CEI - Equipe

1. **Frederico Poley Martins Ferreira**
2. Adriana de Miranda Ribeiro
3. Amanda Rodrigues
4. Ana Maria Pereira
5. Andreia Gonçalves Ferreira
6. Brenda Borges
7. Carla Aguilar de Souza
8. Claudineia Cruz
9. Danilo Gomes de Freitas
10. Denise Helena Franca Marques Maia
11. Edmar Alves da Silva
12. Eustáquio Mário Ribeiro Braga
13. Gustavo Henrique Mitraud
14. Janes Gonçalves Martins Souto
15. Jéssica Cristina
16. Joana Neuenschwander
17. João Bosco Assunção
18. Juliana Lucena Ruas Riani
19. Jussara Rocha
20. Karina Rabelo Leite Marinho
21. Leonardo Barbosa de Moraes
22. Letícia Augusta Faria de Oliveira
23. Lívia Cristina Rosa Cruz
24. Luiza de Marilac de Souza
25. Maria Aparecida S. Souza Santos
26. Maria Aparecida Silva
27. Maria José de Ávila
28. Maria Ramos de Souza
29. Marilene Cardoso Gontijo
30. Mauro de Oliveira Pessoa
31. Mirela Castro Santos Camargos
32. Nícia Raies Moreira de Souza
33. Olzenir Marriel
34. Pedro Henrique
35. Pedro Otávio
36. Plínio de Campos Souza
37. Raimundo de Sousa Leal Filho
38. Raquel de Mattos Viana
39. Reinaldo Carvalho de Moraes
40. Renato Vale Santos
41. Ronaldo Ronan Oletto
42. Tarcízio Alves de Souza
43. Thiago Rafael Correa de Almeida

CEI – Principais Realizações

Boletins PAD

- Perfil da População Idosa de Minas Gerais
- Base de Dados Consolidados da Pesquisa por Amostra de Domicílios 2013 (PAD-MG).

SEIS - Sistema Estadual de Informações sobre Saneamento (3ª rodada)

PED-RMBH - 6 boletins mensais e 3 especiais:

- Emprego doméstico
- Inserção da mulher no mercado de trabalho
- Inserção dos negros no mercado de trabalho

CEI – Principais Realizações

Contas Regionais - Conjuntura Econômica (quatro boletins trimestrais)

Produto Interno Bruto – PIB (publicação da Edição Anual do PIB Estadual e Municipal e de quatro boletins trimestrais)

Tabela de Recursos e Usos de Minas Gerais - TRU (atualização)

CEI – Principais Realizações

Perfil de Minas Gerais – Publicação da 16ª Edição

Datagerais – Aperfeiçoamento do Sistema e Atualização das bases de dados

Campo Belo – Diagnóstico das Crianças e Adolescentes

Escola de Governo Professor Paulo Neves de Carvalho

Escola de Governo - Equipe

1. **Luciana Moraes Raso Sardinha Pinto**
2. Grazielle Fernandes Leite de Mendonça
3. Jennifer Ribeiro
4. Margareth de Lima Santos
5. Rafaela Gomes de Oliveira
6. Rosânia Rodrigues de Sousa
7. Alcendino Resende Neto
8. Alexandre Queiroz Guimarães
9. Alvaro Ramalho Junior
10. Bárbara Barbosa Dias dos Anjos
11. Bruno Lazzarotti Diniz Costa
12. Camila Moreira Costa
13. Carolina Portugal Gonçalves Motta
14. Claudia Beatriz Machado M.Lima Nicácio
15. Cláudia Júlia Guimarães Horta
16. Danira Morais da Silva
17. Flávia de Paula Duque Brasil
18. Guilherme Augusto Almeida da Silva
19. Gustavo Caetano Ribeiro de Melo
20. Jair Barbosa Carneiro
21. Kamila Pagel de Oliveira
22. Kessi Marie de Paula Ferreira Pinto
23. Maurílio de Souza Silva
24. Larissa Peixoto Vale Gomes
25. Letícia Godinho de Souza
26. Lúcia Maria Jaude
27. Luciana Silva Custódio
28. Márcio Luiz do Nascimento
29. Marconi Martins de Laia
30. Maria Isabel Araújo Rodrigues
31. Maria Ruth Siffert Diniz Teixeira Leite
32. Murilo de Cássio Xavier Fabel
33. Pâmela Carla de Souza
34. Pedro Henrique Pereira Vaz
35. Rafael Lara Mazoni Andrade
36. Ricardo Carneiro
37. Sabrina Rodrigues Brito de Oliveira
38. Sílvio Ferreira Júnior
39. Simone Cristina Dufloth
40. Sulamita Crespo Carrilho Machado
41. Luciano Amorim Borges
42. Carine Soares Barreto
43. Eliane Aleixo Gomes de Araújo
44. Jaime Augusto Freitas de Queiroz
45. Maria do Rosário P. de Carvalho Melo
46. Matheus Henrique Rodrigues Damasceno
47. Simone Silveira Venzel
48. Mauro César da Silveira
49. Agnez de Lélis Saraiva
50. Bárbara Louise Habib
51. Carla Bronzo Ladeira
52. Ana Luiza Gomes de Araújo
53. Evaristo Caixeta Pimenta
54. Júlia Mara Perdigão Alves
55. Eduardo Henrique Cruz Ramos
56. Marcos Philipe Batista Martins
57. Maria Isabel Alves Dias

EG - Gerências de Ensino e Pesquisa e de Capacitação e Treinamento

Mestrado: 15 mestres.

Especialização: 127 especialistas em diversas áreas estratégicas do Governo Estadual.

Graduação (CSAP): 70 novos profissionais.

Pesquisas: 1 pesquisa concluída e 15 em andamento.

Cursos de Capacitação (abertos e fechados): 1.640 pessoas capacitadas em várias áreas (servidores estaduais e municipais; profissionais diversos)

EG - Gerência de Extensão e Relações Institucionais

Intercâmbio Internacional: 2 alunos do CSAP

Programa Becas Botín para el Fortalecimiento de la Función Pública en Latinoamérica, na Espanha (Um aluno do CSAP entre os 40 estudantes universitários iberoamericanos)

Visita técnica à Universidade Autônoma de Barcelona: um professor

Projeto Rondon (*operação “Velho Monge”, no Piauí e na operação “Guararapes” – Paraíba*): participação de alunos do CSAP.

EG - Núcleo de Educação à Distância

Curso de Formação de Tutores em EaD (realização)

Curso de Metodologias de Aprendizagem Significativa (Prof. Rocío Canuda Gonzáles)

Objetos virtuais de aprendizagem (elaboração)

Estruturação tecnológica (finalização e aquisição de equipamentos)

Elaboração de Projetos para a Captação de Recursos Públicos (curso de capacitação destinado aos municípios)

EG - Núcleo de Referência à Memória do Prof.º Paulo Neves de Carvalho

Na Faculdade de Direito:

- pesquisa e triagem nos acervos restritos;
- cópia de fitas K-7;
- tratamento digital (via software)– de gravações

Dissertação de mestrado e tese de doutorado do Prof. Paulo Neves de Carvalho:

- revisão final das traduções;
- impressão exemplares.

FJP – Dados Financeiros e Servidores

FJP – Execução Orçamentária de 2014 (fontes diversas)

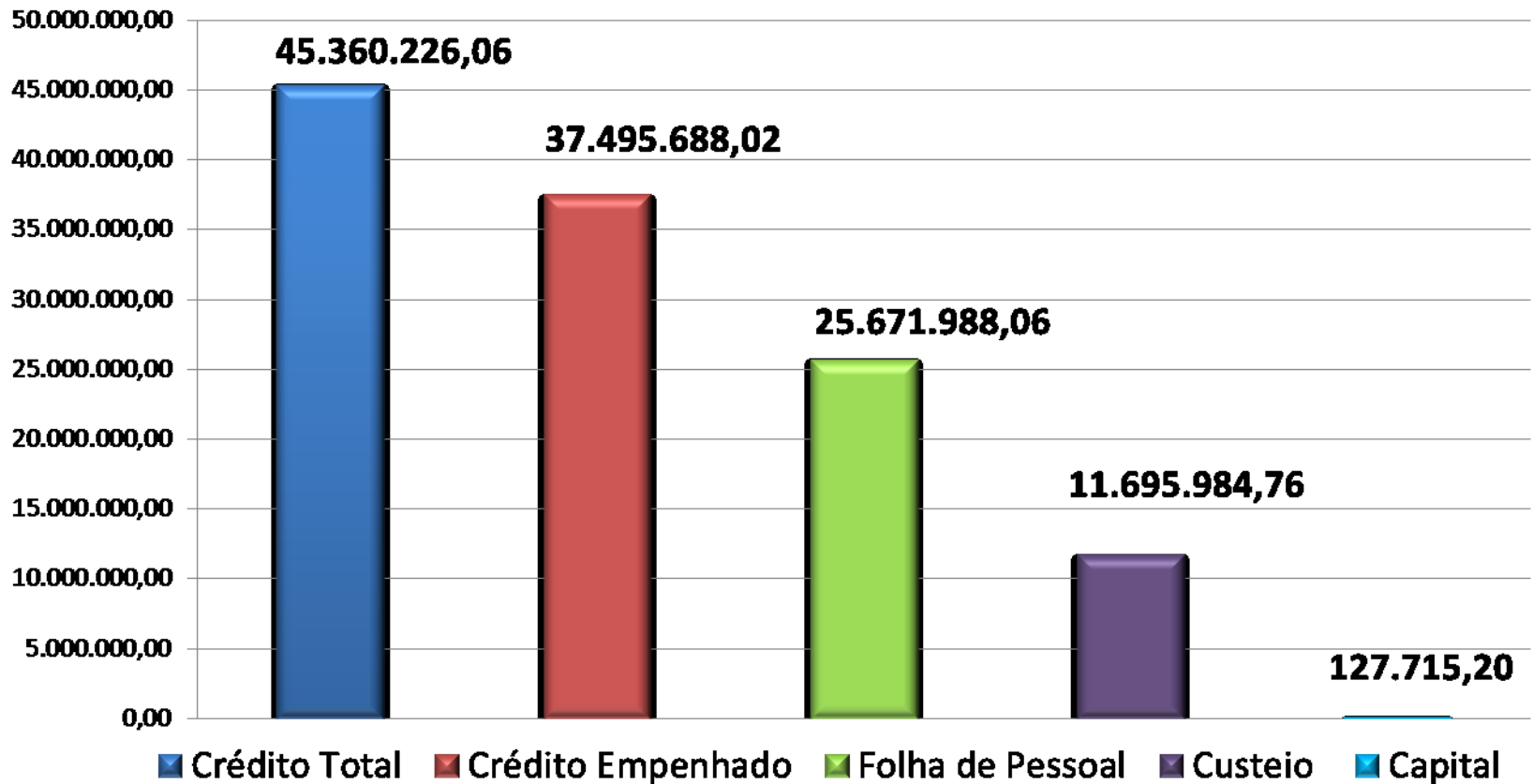

FJP - Receita Acumulada Fonte 60 2012-14

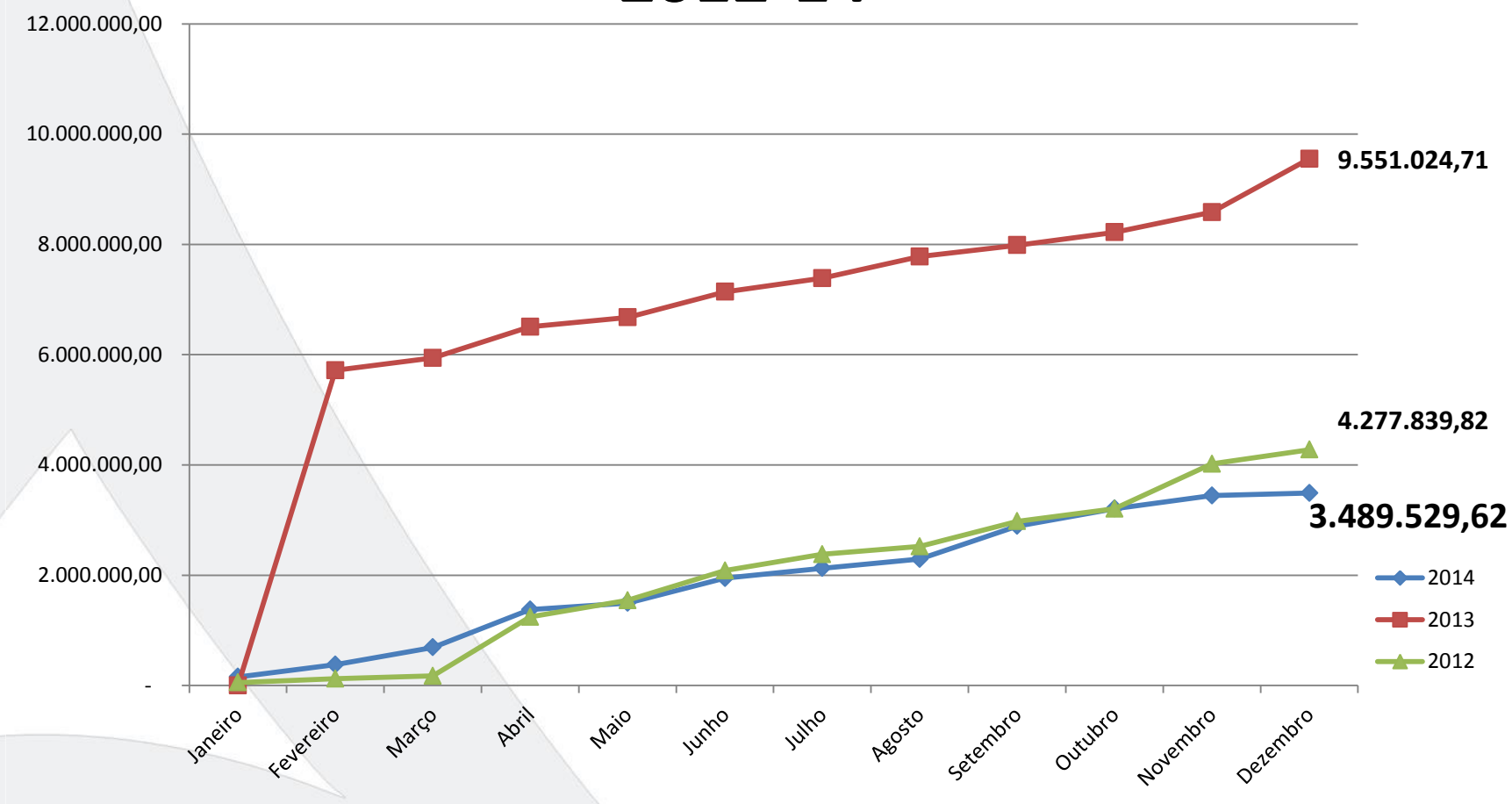

Ainda não foram apuradas todas as receitas de dezembro/2014.

FJP - Execução Financeira - Fonte 60

2012-14

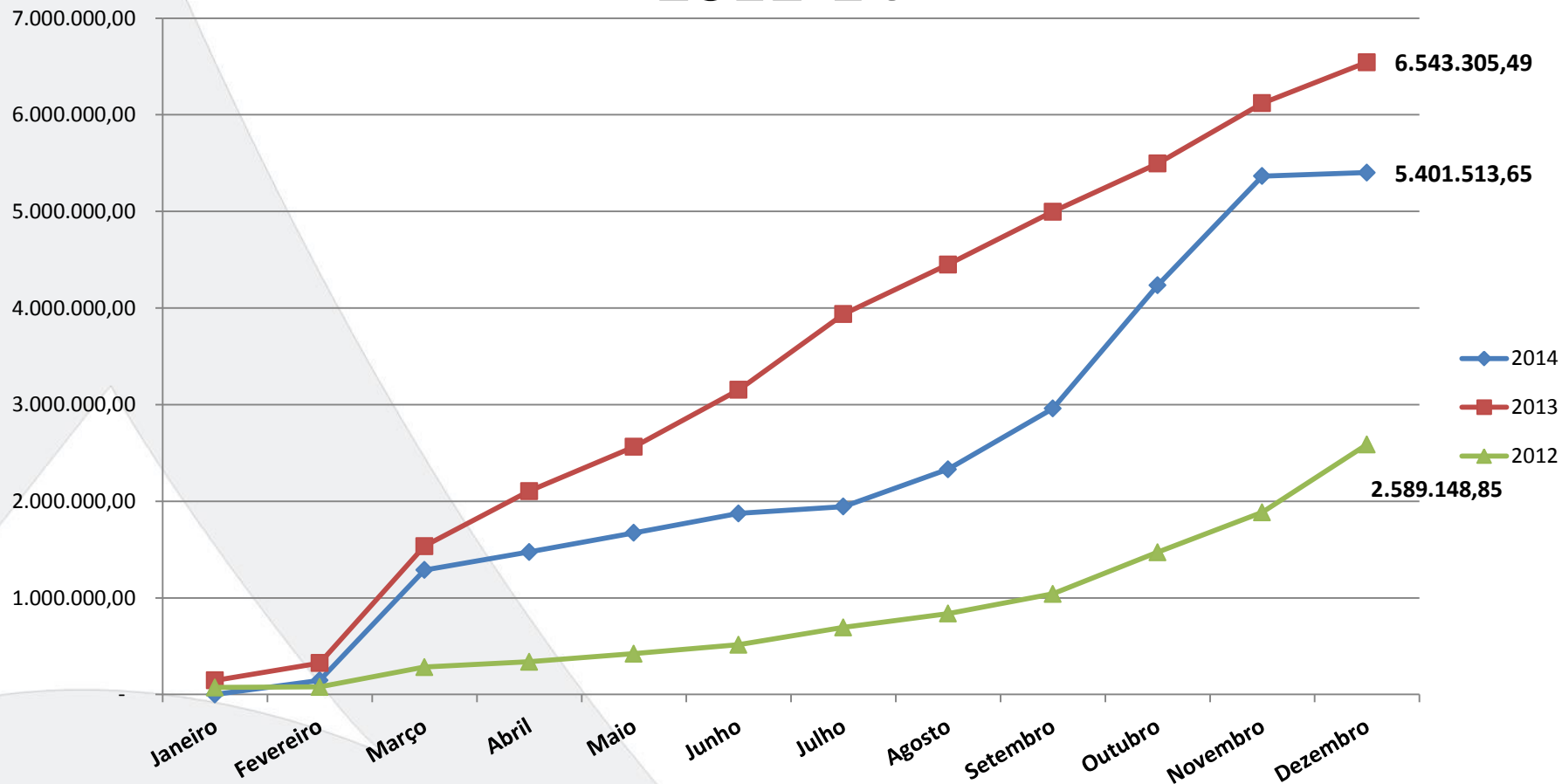

FJP - Execução Financeira - Fonte 60

Receita e Despesa em 2014

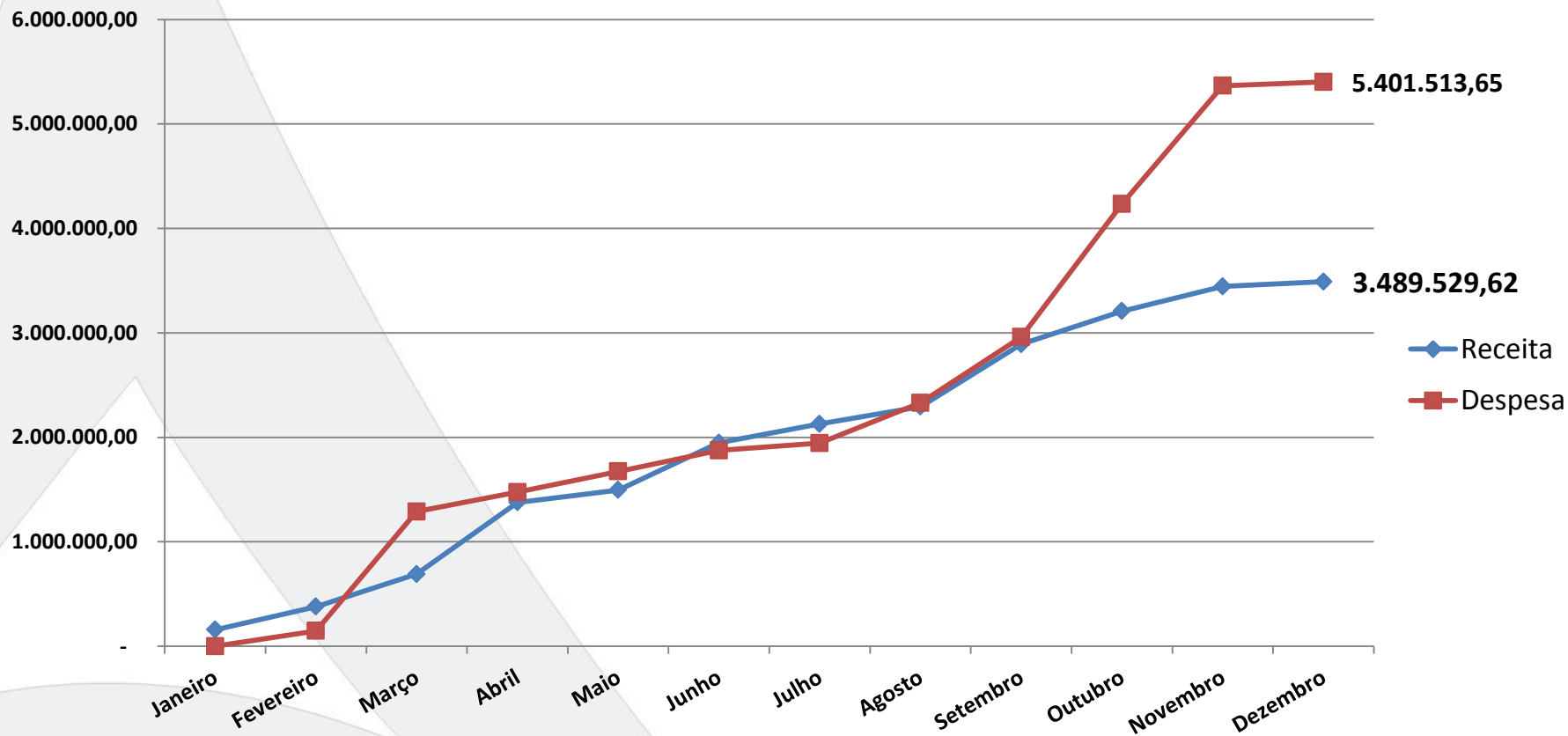

A despesa foi maior que a receita em 2014 devido às despesas de exercícios anteriores inscritas em Restos a Pagar e pagas com saldo financeiro.

Compras e Contratação de Serviços - 2011-14

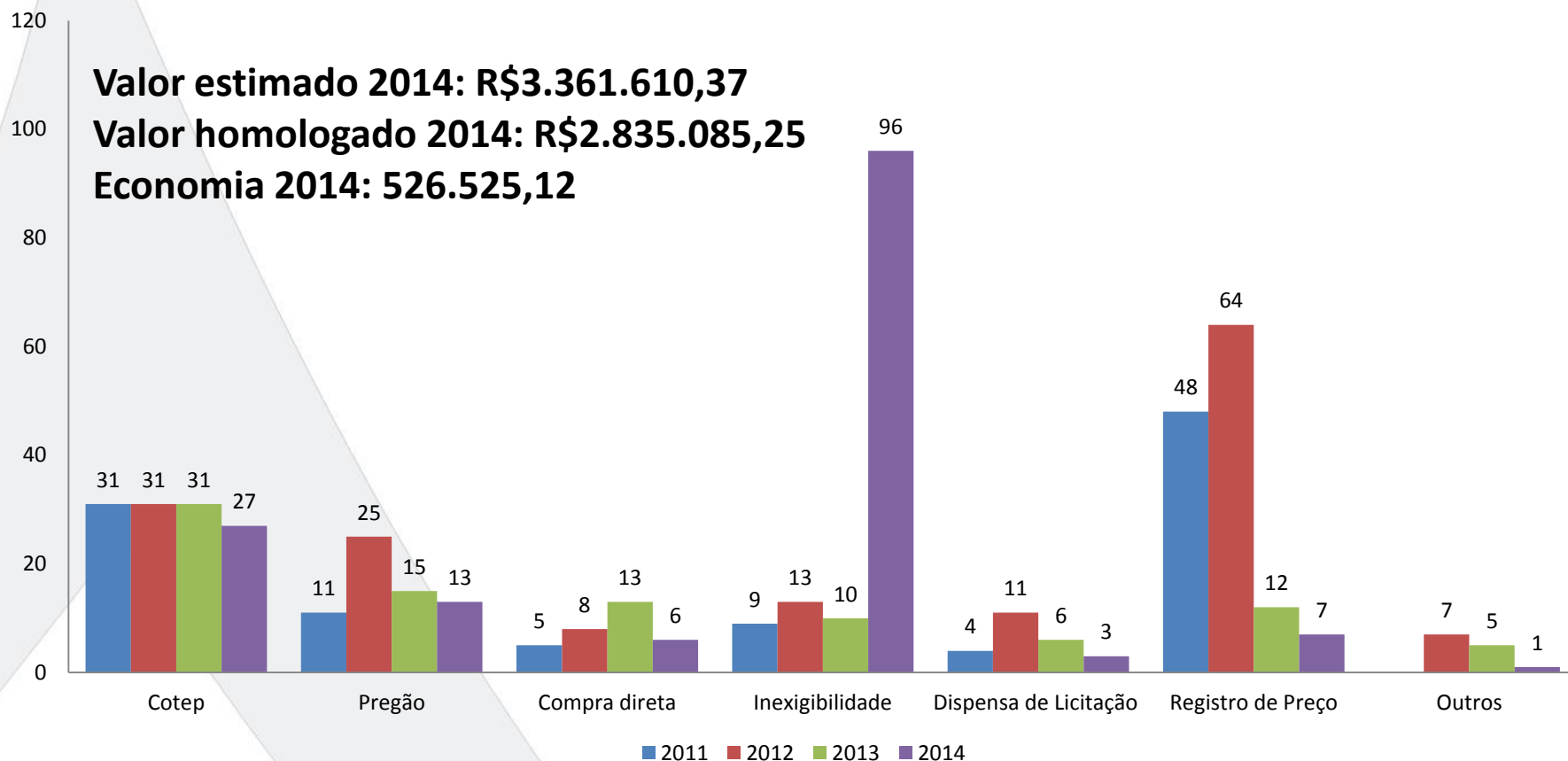

2011	R\$79.119,74	R\$1.347.343,58	R\$12.731,23	R\$890.181,61	R\$779.147,34	R\$397.535,86	0
2012	R\$118.101,34	R\$2.471.314,69	R\$27.228,20	R\$242.077,80	R\$1.044.054,16	R\$1.130.281,22	R\$1.222.771,31
2013	R\$114.341,74	R\$1.226.928,67	R\$67.877,68	R\$359.262,08	R\$1.481.341,25	R\$660.202,52	R\$212.788,05
2014	R\$92.757,45	R\$1.253.635,15	R\$25.458,00	R\$517.236,60	R\$313.138,20	R\$585.055,15	R\$14.900,00

Número de Servidores e Colaboradores na FJP

Total de 379 pessoas
(atualizado em 21.11.2014)

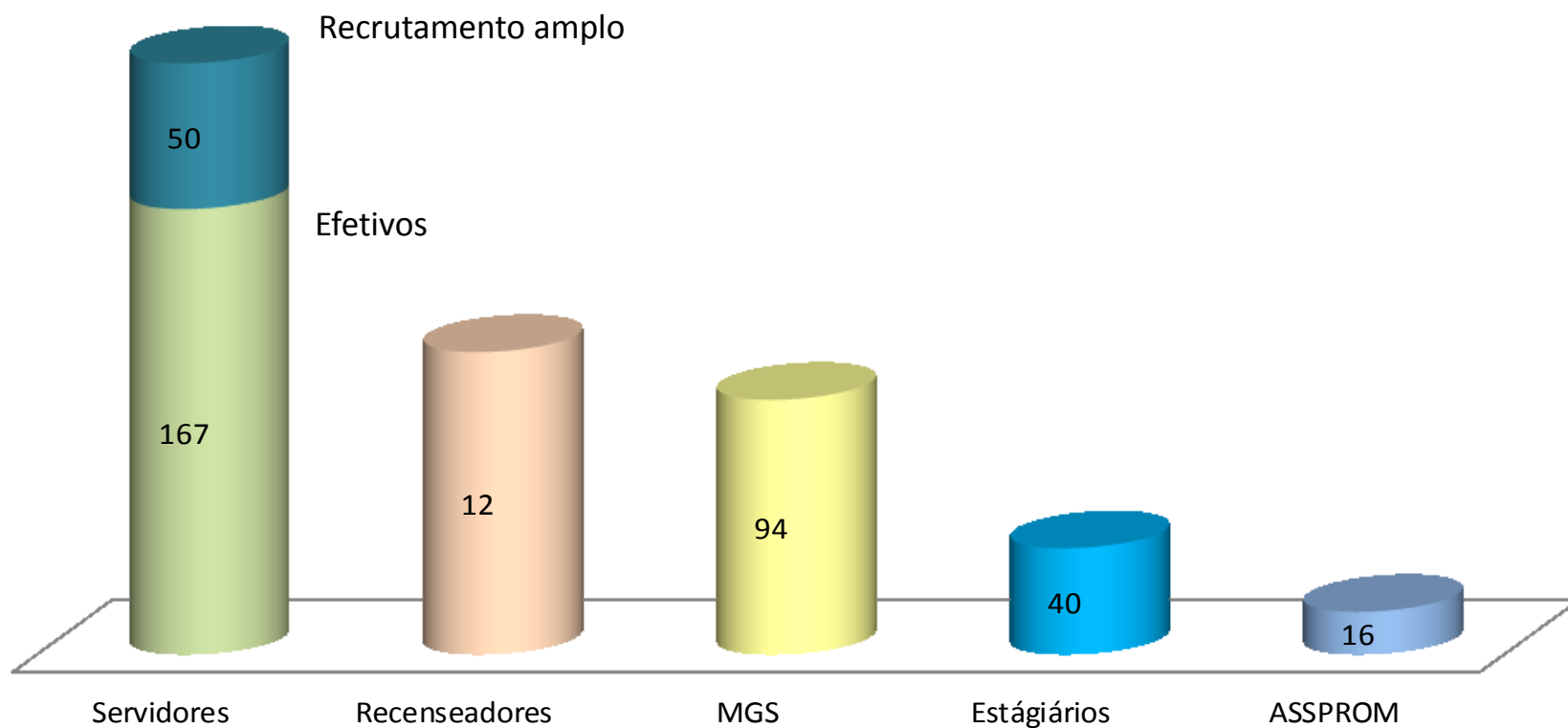

DPGF

Diretoria de Planejamento, Gestão e Finanças

DPGF - Equipes

DPGF:

1. **Maria José Pires de Almeida**
2. Júnia Kátia da Silva
3. Breno Ferreira Souza Lima
4. Melissa Costa Alcântara

GCCA

5. **Marcelo de Aguiar Gomes**
6. Astério Baumgratz Chimeli
7. Andresa Ferreira Silva (MGS)
8. Antônio Batista de Resende (MGS)
9. Cláudia Francisca Enes
10. José di Grisolia
11. Kênia de Miranda Rodrigues Ferreira
12. Lilia kely Coimbra dos Santos

GPO

13. **Fernanda Karla**
14. Caroliny Aparecida Silva Miranda (estagiária)
15. Pedro Henrique Ramos Costa (estagiário)
16. Paulo Rogerio P. de Freitas
17. Luiz Henrique Peçanha Moreira
18. Tatiana Gomes Matias Coelho(MGS)

GRH

19. **Maria de Fátima Carvalho**
20. Vera Lúcia M^a de Macedo
21. Eugênio Ângelo Bicalho Gomes
22. Marina Malta Araujo
23. Heraldo Augusto P Del Bizoni
24. Antonio de Padua P.Fernandes
25. Robson Caldeira Alves
26. Mara Margarete Mendes
27. Juliana Rodrigues Melazo
28. Wellington Henrique de Alcena
29. Rafael Gustavo C. de Almeida
30. Amélia de Melo Rezende(MGS)
31. Shirley Santos Nunes (MGS)
32. Lorena Barbosa de Oliveira Silva (MGS)
33. Amanda Juliam Silva Oliveira (Assprom)

DPGF - Equipes

GLM

34. Lúcio Queloti

- 35. César Braga da Costa
- 36. Pedro Henrique Aguiar Sousa (estagiário)
- 37. Esther Carolina Souza Esteves(estagiário)
- 38. Italo Ruy Rego Damasceno
- 39. Marcio Macedo Botinha
- 40. Roberto Marcio Santos Barbosa
- 41. José Rubens Guedes de Oliveira
- 42. Celmilo Rivadavia E. de Gusmão
- 43. Amarildo Alexandre Vargas
- 44. Paulo Sergio dos Santos
- 45. João Martinho de Carvalho
- 46. Osvaldo Simão dos Santos
- 47. Jorge Gregório Rosa
- 48. Edgard Bandeira
- 49. Gustavo Júnio Gonçalves
- 50. Fernando Correa Bolognini
- 51. André Gustavo Grandi
- 52. Sérgio Luiz da Silva Sena (Assprom)
- 53. Fernando Wiliam Ferreira da Silva

GCF

54. José Roberto Enoque

- 55. Henrique Biondi P. Andrade (estagiário)
- 56. Virgílio H. de C. Veado Jr
- 57. Marco Aurélio Ripoli
- 58. Fabiano Augusto G. Guimarães
- 59. Lygia Machado Gama
- 60. Daniel Fonseca Menezes
- 61. Fabiane Franco de Lima Batista (MGS)
- 62. Victor Reis Marques (Assprom)
- 63. Bruno Stéfano Martins Rego (MGS)
- 64. Clédia Barreto de Almeida (MGS)
- 65. Laila Moreira Silva (MGS)
- 66. Mário Magalhães Filho (MGS)
- 67. Paulo Almeida (MGS)
- 68. Renato Siqueira Leite (MGS)
- 69. Maria Cristina Oliveira Azevedo (MGS)

DPGF - Equipes

OPERACIONAL : MGS / GLM:

1. Adriana De Lourdes Bastos
2. Alexsandro Valentim
3. Cláudio Alves da Silva
4. Dário Pires dos Santos
5. Cristiano Campos Vieira
6. Edson Menezes Filho
7. Guiomar Gonçalves de Aquino
8. Ivanil Gonçalves de Jesus
9. Jozilei Alves Maximiano
10. Jussara Maria de Souza Rocha
11. Marco Aurélio Batista
12. Moacir Soares Costa
13. Nilson Correa de Souza
14. Renato das Dores
15. Simone Aparecida Barbosa
16. Divino Rodrigues Peixoto
17. Cláudio Natal Pereira Rodrigues
18. Hailton Ferreira Neris
19. Lucas Ferreira Gomes
20. Maria Vicente da Costa
21. Rosilda Gomes Soares
22. Warlei Bernardino da Silva
23. Aides Aparecida Soares dos Santos
24. Ana Lúcia Aparecida Moreira
25. Cleide Pessoa de Melo
26. Eliane Alves Lourindo Silva
27. Eliane Betânia da Silva Santos
28. Sônia de Jesus Lima
29. Henrique Teixeira Chaves
30. Jacilma Brasileira Freitas Godinho
31. Maria de Fátima Gomes Rossi
32. Jannes Gonçalves Martins Souto
33. Andréia Gonçalves Ferreira
34. Aline Queiroga da Silva
35. Izaias Gonçalves de Azevedo
36. João Baltazar de Souza
37. Joelma Magda Carvalho
38. Lincoln Evangelista Santos
39. Márcia Antônia dos Anjos
40. Maria Aparecida Silva
41. Marilda Guimarães Gomes
42. Alexsandro Caetano Pereira
43. Helena Pereira da Silva
44. Ronaldo Guilherme J. de Almeida
45. Sebastiana da Aparecida Viana
46. Sílvia Flozina da Costa
47. Silvana Alves dos Reis
48. Adriane Santos Américo
49. Maria Inez Brito Silva e Silva
50. Elzi Maria Mota
51. Madalena Soares dos Reis
52. Maria Divina de Paula Muniz
53. Maria Geralda da Silva Soares
54. Tânia Regina Rocha
55. Elisângela da Silva Diogo

Evolução da Gestão da DPGF

Evolução na implementação do Modelo de Excelência da Gestão – MEG:

- Processos padronizados na DPGF (consolidação e monitoramento)
- Revisão dos processos de gestão do orçamento (do planejamento à descentralização de cotas)

Resultados relevantes:

- 99,6 % dos bens patrimoniáveis regularizados (físico e sistêmico) – data base 30-11-14
- Aprimoramento do SIGEP - Sistema Informatizado de Gestão de Projetos
- Gestão Patrimônio bens móveis da FJP e Fapemig (elaboração de Instrução Normativa e cartilha “Gestão de Bens Patrimoniais”)
- Cobrança de 100% da inadimplência contratual.

DPGF - Resultados relativos às pessoas

100% dos direitos dos servidores atendidos (concessão de quinquênios, férias prêmio e aposentadoria)

Reposicionamento de 69 servidores aposentados.

100% das pastas funcionais atualizadas

Natal Solidário – Atendimento a Creche e Asilo carente.

Realizações do Projeto de manutenção e revitalização dos prédios da FJP: Limpeza e Conservação no Terreno do Horto



Realizações do Projeto de manutenção e revitalização dos prédios da FJP: Substituição de divisórias navais por paredes modulares no 4º pavimento

Divisórias especiais com espessura maior, melhor acústica, recursos de cabeamento e vidros para permear claridade – conforto e sustentabilidade.

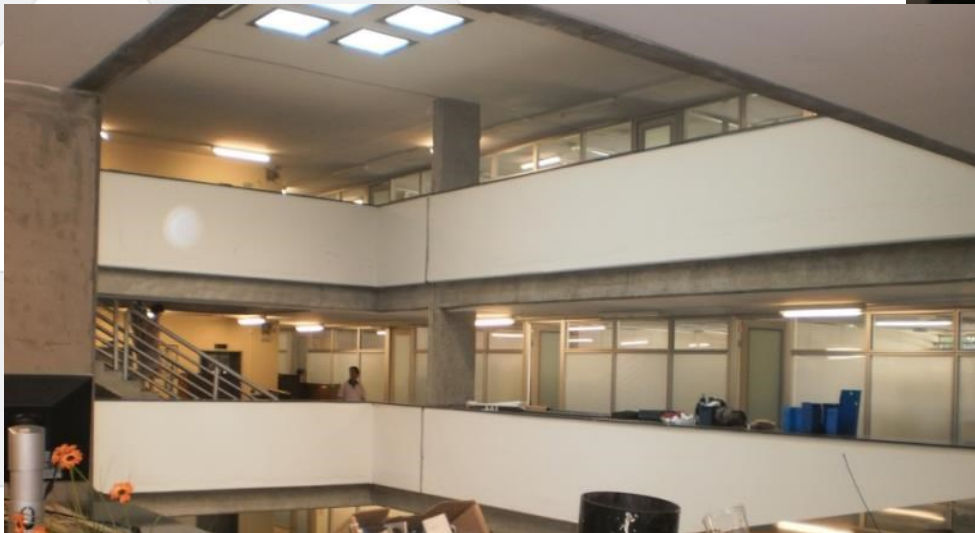

Realizações do Projeto de manutenção e revitalização dos prédios da FJP: Limpeza e pintura resinada nas fachadas dos prédios do Campus Pampulha

Prédio C: limpeza e aplicação de resina transparente (conservação do concreto e precaução às infiltrações).

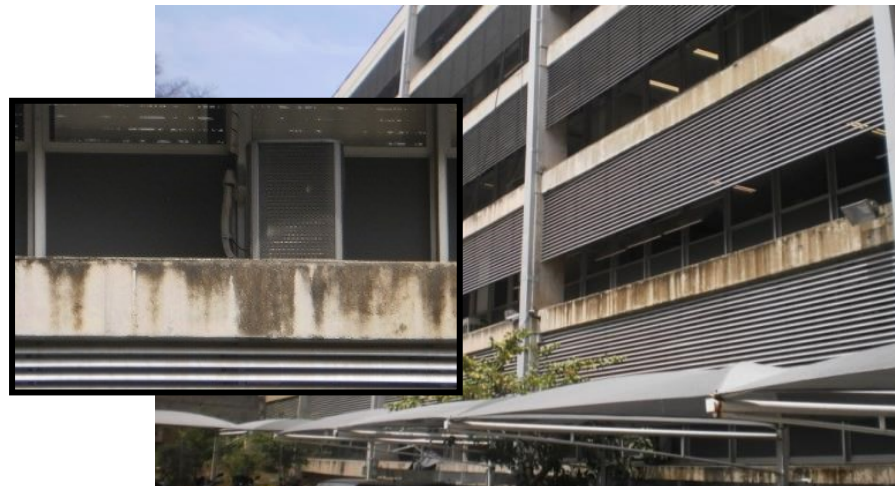

ANTES



DEPOIS

Realizações do Projeto de manutenção e revitalização dos prédios da FJP: Limpeza e pintura resinada nos prédios do Campus Pampulha

As pastilhas das fachadas dos prédios A e B se encontravam desbotadas e danificadas devido à ação do tempo.



ANTES



DEPOIS

Realizações do Projeto de manutenção e revitalização dos prédios da FJP: Modernização do Auditório Jussara Seixas

As novas poltronas são fixas, retráteis, com pranchetas escamoteáveis para destros e canhotos, permitindo facilidade em anotações.

Acentos para obeso e duas vagas para cadeirantes (Normas ABNT NBR 9050 de acessibilidade).



Realizações do Projeto de manutenção e revitalização dos prédios da FJP: Instalações de novas centrais de alarme no Campus Pampulha

Aviso sonoro de segurança para porteiros e vigilantes em caso de invasão em horário não comercial (*cada central em uma portaria e sensores distribuídos.*)



Sirene de alerta



ANTES



DEPOIS

Realizações do Projeto de manutenção e revitalização dos prédios da FJP: Projeto de Segurança Contra Incêndio e Pânico (PSCIP) do Campus Pampulha

Elaboração do PSCIP, visando a observância da legislação estadual vigente e regularização junto ao Corpo de Bombeiros



Realizações do Projeto de manutenção e revitalização dos prédios da FJP: substituição e manutenção preventiva e corretiva dos aparelhos de ar condicionado – em curso

- Manutenção periódica (limpeza, higienização e troca de peças)
- Aquisição de novos aparelhos (economia)



Realizações do Projeto de manutenção e revitalização dos prédios da FJP: Readequação de espaços internos no Campus Pampulha

Funcionalidade e conforto
– em curso



Realizações do Projeto de manutenção e revitalização dos prédios da FJP: Medição e análise estrutural de pilares do Prédio C

Realizada a quarta medição pela mesma empresa e a análise comparativa com os resultados do monitoramento feito em 2012.

Resultados conclusivos.

A cada 2 anos recomenda-se uma nova medição/avaliação.

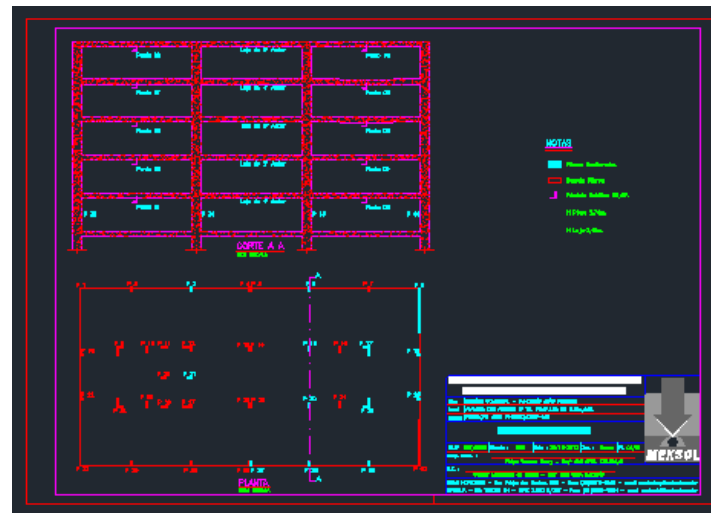
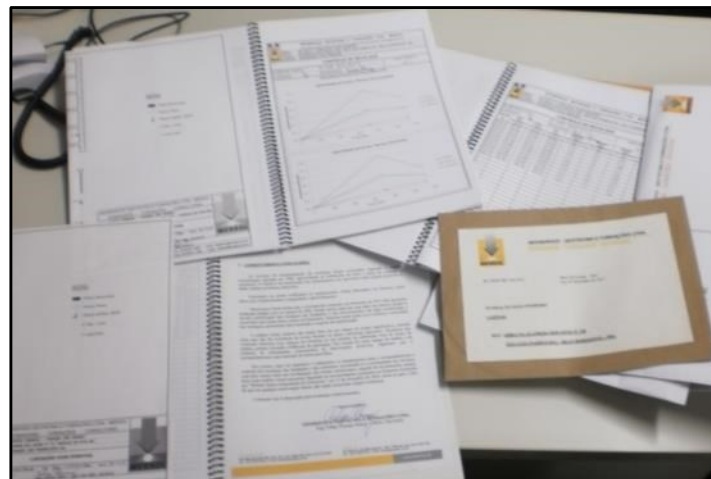

Projeto de manutenção e revitalização dos prédios da FJP: Proposta de implantação da copa coletiva

O espaço já está sendo construído e visa proporcionar um local confortável e funcional para refeições.

Despesas já empenhadas: cinco micro-ondas, dois refrigeradores, um filtro para água e 44 cadeiras com mesas.

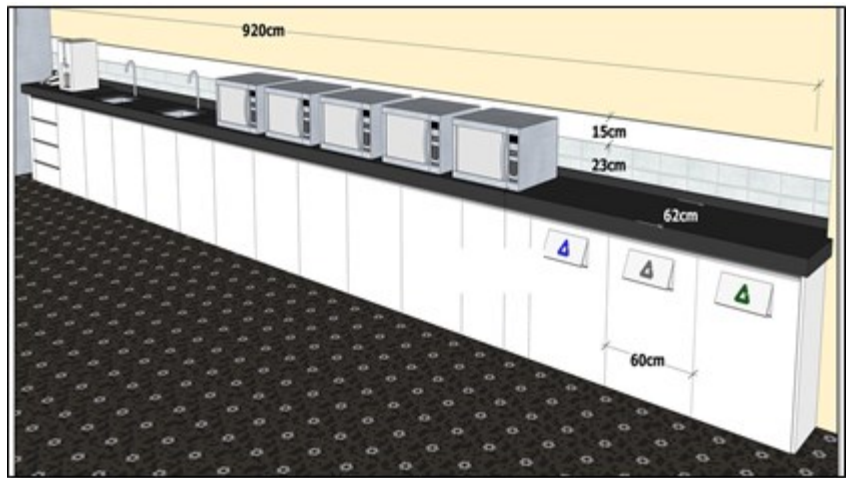

Projeto de manutenção e revitalização dos prédios da FJP: Proposta de reforma de garagem, 1º e 2º pavimentos do Prédio C

A licitação já realizada.

Reparos gerais (construção civil, revestimento e acabamentos), ventilação com melhorias e reordenamento de espaço.

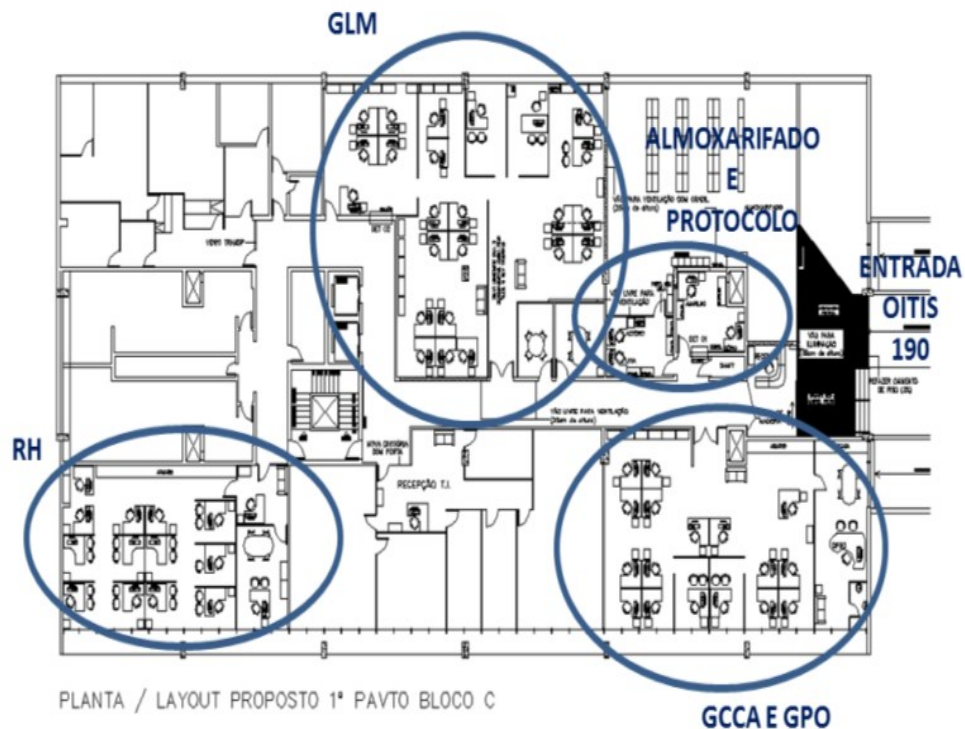

Projeto de manutenção e revitalização dos prédios da FJP novo refeitório para os funcionários da MGS

O refeitório contará com: micro-ondas, refrigerador e pia.

O espaço anterior estava próximo aos produtos de limpeza e do local de trabalho administrativo.



Local atual

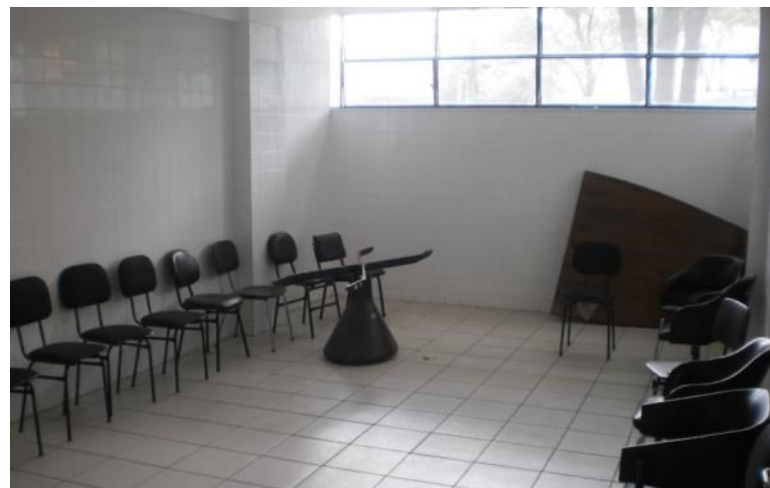

Novo Local proposto

Projeto de manutenção e revitalização dos prédios da FJP: Proposta de implantação de abrigo transitório de resíduos sólidos

Licitação já realizada.

Espaço em alvenaria, rebocado, pintado e coberto com telhas trapezoidais metálicas pré-pintada de verde.

Terá área para o lixo comum e área destinada ao lixo reciclável.

O local é mais apropriado, pois está mais distante dos locais de trabalho dos servidores.

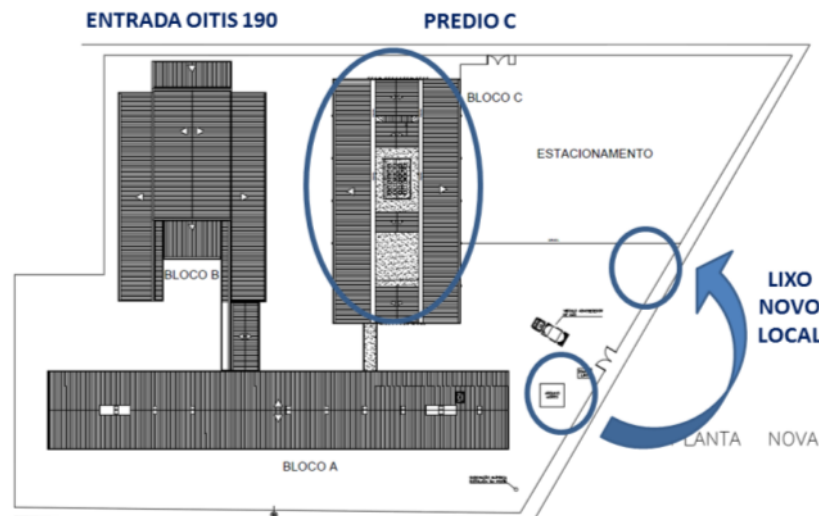

LOCALIZAÇÃO FJP PAMPULHA

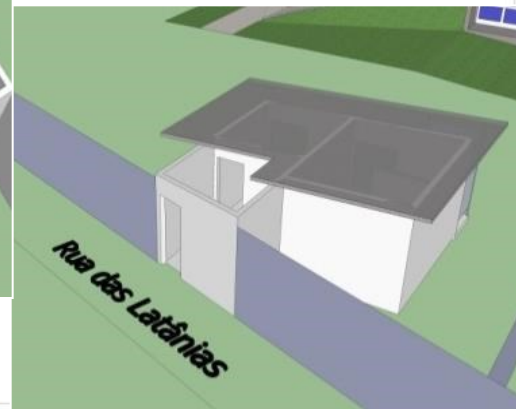
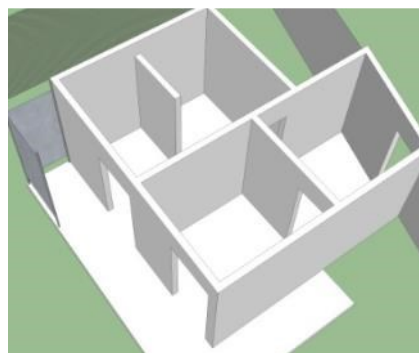

EQUIPES DA FJP







