



FUNDAÇÃO JOÃO PINHEIRO
Sistema Estadual de Planejamento

FUNDAÇÃO JOÃO PINHEIRO
Agosto/89



ÍNDICE

<u>APRESENTAÇÃO</u>	3
<u>CENTRO DE ECONOMIA APLICADA</u>	4
<u>CENTRO DE ESTUDOS REGIONAIS</u>	6
<u>CENTRO DE ESTUDOS CULTURAIS</u>	7
<u>CENTRO DE ESTUDOS POLÍTICOS E SOCIAIS</u>	8
<u>CENTRO DE DESENVOLVIMENTO EM ADMINISTRAÇÃO</u>	10
<u>PUBLICAÇÕES E VÍDEOS</u>	12
<u>APOIO LOGÍSTICO</u>	13
<u>ESTRUTURA ORGANIZACIONAL</u>	14
<u>GLOSSÁRIO DE SIGLAS</u>	16



FUNDAÇÃO JOÃO PINHEIRO
Sistema Estadual de Planejamento

APRESENTAÇÃO

A Fundação João Pinheiro foi criada em 1969 pelo Governo do Estado de Minas Gerais, com o objetivo de realizar estudos e pesquisas que subsidiassem as ações do Estado.

O contexto sócio-econômico de Minas tornava-se complexo, impondo desafios à Administração Pública. Velhas estruturas e condicionamentos constituíam entraves a serem identificados e eliminados, para que o Estado alcançasse pleno desenvolvimento. Novas práticas tinham de ser concebidas em função de uma realidade em constante evolução. Pensar essa realidade e formular diretrizes de atuação pública era a tarefa da Fundação.

O Governo de Minas já se conscientizara da importância crescente do Planejamento para promover e assegurar o desenvolvimento. A FJP, através da realização de estudos e pesquisas sobre os mais diversos aspectos da realidade sócio-econômica, forneceria o suporte necessário ao planejamento governamental.

Ao longo de sua existência, a FJP especializou-se como entidade de pesquisa aplicada, consultoria técnica, formação e desenvolvimento de recursos humanos, junto aos setores públicos e privados, nacionais e internacionais, desenvolvendo atividades nas seguintes áreas:

- administração
- economia
- estudos regionais
- planejamento urbano e regional
- políticas públicas
- estudos históricos e culturais
- pesquisa social e política



FUNDAÇÃO JOÃO PINHEIRO
Sistema Estadual de Planejamento

Paralelamente, a FJP tornou-se um centro de produção de idéias e de informações, difundidas através de obras publicadas, vídeo-teipes e seminários.

A natureza multidisciplinar dos trabalhos da Fundação é expressa pelo seu corpo técnico, que inclui cientistas políticos, administradores, economistas, arquitetos, comunicólogos, geógrafos, historiadores, advogados, sociólogos, psicólogos, agrônomos, médicos e educadores, muitos deles possuindo títulos de mestres e doutores. A política da instituição é incentivar permanentemente o aperfeiçoamento de seu pessoal, com o objetivo de alcançar níveis de excelência nas suas áreas de atuação. Quando não conta com pessoal técnico necessário a determinado projeto, a FJP contrata, temporariamente consultores especializados.

O corpo técnico está distribuído em cinco centros gerenciais:

- Centro de Economia Aplicada - CEA
- Centro de Estudos Regionais - CER
- Centro de Estudos Culturais - CEC
- Centro de Estudos Políticos e Sociais - CEPS
- Centro de Desenvolvimento em Administração - CDA

Possui, ainda,

- biblioteca
- estúdio.

Essa estrutura é apoiada pela Assessoria de Comunicação da Presidência e pela Secretaria Geral.



FUNDAÇÃO JOÃO PINHEIRO
Sistema Estadual de Planejamento

CENTRO DE ECONOMIA APLICADA - CEA

O Centro de Economia Aplicada tem por objetivo a realização de estudos e pesquisas destinados a subsidiar a formulação e avaliação de políticas, programas e projetos, no campo da economia, visando à compreensão e análise da realidade econômica mineira, nacional e internacional.

No CEA, destacam-se os seguintes projetos:

- Formação de Preços e Inflação
- Política de Preços para o Setor Sucroalcooleiro
- Sistema de Informações e de Análises Macroeconômicas sobre a Indústria Brasileira.
- Impactos Macroeconômicos do Programa de Irrigação.
- Estudos sobre a Economia Mineira.
- Estudos de Mercado Internacional no âmbito do PROINE
- Racionalização da METAMIG
- Racionalização da COHAB
- Estrutura e Dinâmica do Mercado de Trabalho em Minas.
- Estudos da Industrialização Mineira
- Racionalização da EPAMIG
- Assessoramento à Secretaria da Fazenda
- Racionalização da EMATER/MG
- Relações entre Preços dos Energéticos e da Economia - Avaliação Histórica e Instrumentos de Análise



FUNDAÇÃO JOÃO PINHEIRO
Sistema Estadual de Planejamento

CENTRO DE ESTUDOS REGIONAIS - CER

O CER desenvolve pesquisas e estudos de base, destinados a subsidiar políticas públicas que tenham como finalidade o desenvolvimento regional em áreas urbanas e rurais. Formula e avalia planos regionais, além de prestar assessoria a outros estados na elaboração de programas de desenvolvimento.

Dentre os principais projetos elaborados, e em andamento, encontram-se:

- Avaliação dos Programas de Apoio ao Pequeno Produtor Rural da Região Mineira do Nordeste - PAPP-MG.
- Estudos e Pesquisas para Subsidiar a negociação do Programa Nacional de Irrigação.
- Estrutura Espacial do Estado de Minas Gerais.
- Caracterização e Avaliação do Nível de Saúde da População da Área de Influência da Usina Hidrelétrica de Nova Ponte.
- PLANVASF - Estudos de Mercado
- Estudos de Mercado Internacional no âmbito do PROINE (Este projeto está sendo feito em conjunto com o CEA).
- Fluxos Migratórios no Vale do Jequitinhonha.
- Planos Integrados de Desenvolvimento para Áreas de Influência dos Perímetros Irrigados dos Vales do Pericumã e do Baixo Parnaíba.
- Plano Diretor para Áreas de Atuação do GEVALE
- ELETRONORTE - Complexo Altamira
- Ferrovia Leste-Oeste/Triângulo Mineiro



FUNDAÇÃO JOÃO PINHEIRO
Sistema Estadual de Planejamento

CENTRO DE ESTUDOS CULTURAIS - CEC

A par de suas atividades básicas associadas ao desenvolvimento de estudos históricos e culturais, o CEC realiza, também, outras vinculadas à editoração e divulgação de trabalhos da FJP.

Em apoio aos setores de planejamento urbano e regional da Fundação, o CEC desenvolve trabalhos pertinentes à história urbana e das regiões; estudos voltados para o campo da história da arte e da política do Estado e do País. Além disso, o CEC elabora projetos e produz vídeos que focalizam, entre outros temas, as relações entre o Estado moderno, a grande empresa, os meios de comunicação de massa e os produtores culturais; as relações entre cultura e outros ramos de atividades, como a economia, o turismo e a tecnologia, os impactos culturais de desenvolvimento; as memórias raciais, a questão da mulher; o meio ambiente.

São alguns de seus projetos:

- Vídeo: Populações Confinadas
- Racismo e Sexismo das Escolas
- O Mundo do Trabalho em Minas Gerais
- Memória Histórico-Fotográfica de Minas Gerais - 1870/1930 - A Região de Ouro Preto
- Cultura e Participação Comunitária
- História do Legislativo Mineiro - As constituintes Republicanas
- Memória Musical de Belo Horizonte
- Microeletrônica e Sociedade: Os Impactos de Tecnologias Emergentes.



FUNDAÇÃO JOÃO PINHEIRO
Sistema Estadual de Planejamento

CENTRO DE ESTUDOS POLÍTICOS E SOCIAIS - CEPS

O CEPS tem como principais objetivos:

- Realizar estudos e pesquisas no campo social e institucional em termos de:
 - . estudos de base
 - . análise e avaliação do impacto de políticas do Setor público
 - . análise e avaliação do impacto ambiental decorrente da implantação de grandes projetos.
 - . análise institucional
- Formular e propor políticas e programas públicos nas áreas de educação, saúde, habitação, desenvolvimento comunitário, relações de trabalho, migrações, emprego e renda e desenvolvimento urbano.

Dentre os trabalhos elaborados, destacam-se

- Inventário Hidrelétrico da Bacia do Rio Doce- Estudos Ambientais.
- Inventário do Potencial de Áreas Irrigáveis na Bacia do Rio Doce.
- Avaliação do Programa Monhangara - Programa de Educação Básica nas Regiões Norte e Centro-Oeste.
- Avaliação do PROMORAR
- Saneamento Básico e Ambiental: Avaliação do PRODECOM
- Avaliação do Programa Estadual de Cidades Intermediárias - PROECI
- Condicionantes da Descentralização da Educação Básica em Municípios de Minas Gerais.



FUNDAÇÃO JOÃO PINHEIRO
Sistema Estadual de Planejamento

- Análise Institucional da Pecuária Nacional
- Análise Institucional dos Órgãos Colegiados Federais e o Ministério da Indústria e do Comércio.
- Salário-Educação em Minas Gerais: Um Estudo Exploratório.
- Acesso da População de Baixa Renda aos Serviços de Saúde.
- Plano Diretor e Modernização Administrativa de 62 Prefeituras Municipais do Estado de Minas Gerais, em 1989.



FUNDAÇÃO JOÃO PINHEIRO
Sistema Estadual de Planejamento

CENTRO DE DESENVOLVIMENTO EM ADMINISTRAÇÃO - CDA

Tem como finalidade favorecer o desenvolvimento e a melhoria do desempenho de organizações, tanto da área pública como privada. Para atingir este objetivo, o Centro de Desenvolvimento em Administração realiza diversificado elenco de atividades, que incluem:

- Serviços de consultoria organizacional, notadamente a órgãos e entidades das diferentes esferas do governo;
- realização de cursos de especialização;
- realização de seminários;
- programas de ensino à distância, através de programas de teleducação;
- programas de treinamento em administração e gerência;

Entre os projetos desenvolvidos pelo CDA, destacam-se os seguintes:

- Curso de Especialização em Administração-CEA, curso de pós-graduação lato sensu, concentração em Recursos Humanos e Finanças.
- Metalúrgica Ouro Preto - Reorganização Administrativa
- Tribunal de Contas - Reorganização Administrativa
- Escelsa - Curso de Comportamento Organizacional
- Kellogg Foundation - Formação de Lideranças - Seminário Internacional
- Participação no Estágio de Adaptação ao Oficialato - CIAAR



FUNDAÇÃO JOÃO PINHEIRO
Sistema Estadual de Planejamento

- Programa de Racionalização e Informatização da Secretaria de Estado da Educação.
- IPSEMG - Reorganização Administrativa
- IPSEMG - Implantação de Estrutura e Elaboração de Manuais de Serviço
- IBDF - Diagnóstico Organizacional
- Governo do Estado de Rondônia - Seminários para definição de Plano de Ação
- IAPAS - Diagnóstico Organizacional, Estrutura Organizacional e Plano de Carreira.
- Ministério da Previdência Social - Estrutura Organizacional e Plano de Carreira.
- DER/MG - Desenvolvimento Gerencial
- CESAN - Diagnóstico Organizacional, Estrutura Organizacional e Plano de Cargos e Salários.
- Prefeitura Municipal de Belo Horizonte - Plano de Cargos e Salários.
- Universidade Federal de Goiás - Racionalização Administrativa
- Instituto Jones dos Santos Neves - E.S. Estrutura Organizacional
- DAE/JF - Estrutura Organizacional e Plano de Cargos e Salários.



FUNDAÇÃO JOÃO PINHEIRO
Sistema Estadual de Planejamento

PUBLICAÇÕES E VÍDEOS

Faz parte da política da Fundação João Pinheiro editar trabalhos produzidos pelo seu corpo técnico, devido ao interesse intelectual, científico e acadêmico que estes estudos despertam. Essas obras são publicadas pela FJP, através da co-participação de editoras privadas e entidades governamentais.

A Fundação João Pinheiro edita também a Revista ANÁLISE & CONJUNTURA, de periodicidade quadrimestral, onde se reúnem artigos de especialistas de todo o país.

A Revista encerra dois conteúdos básicos: a seção de artigos, com trabalhos de alto nível, onde se desenvolvem análises aplicadas de questões pertinentes à temática social, econômica, política, cultural e ao aperfeiçoamento de recursos humanos em administração; a seção de notas e comentários, com breves estudos sobre questões da atualidade e, portanto, em sentido amplo, da conjuntura.

Contando com o apoio de fontes financiadoras diversificadas, a FJP produz vídeos de natureza histórico-cultural, programas de treinamento de recursos humanos e documentários para ampla veiculação. Para execução desses vídeos, a Fundação conta com infra-estrutura adequada e equipe especializada, que se encarrega de todas as fases de produção, desde a negociação do projeto até sua roteirização, direção e edição final.



FUNDAÇÃO JOÃO PINHEIRO
Sistema Estadual de Planejamento

APOIO LOGÍSTICO

A Fundação João Pinheiro, além de suas atividades específicas, oferece infra-estrutura e pessoal especializado para atendimento de demandas de órgãos públicos e empresas privadas relativas à realização de cursos, seminários, congressos, reuniões e outros encontros.

Afora o auditório, que comporta 200 pessoas, a FJP possui, ainda, restaurante, com capacidade para 400 lugares. Complementando esta infra-estrutura, a instituição dispõe de gráfica e estúdio de vídeo para cobertura dos eventos contratados (confeção de material promocional e vinhetas de divulgação).

A FJP situa-se próxima aos aeroportos da Pampulha e de Confins, com facilidade de estacionamento.



FUNDAÇÃO JOÃO PINHEIRO
Sistema Estadual de Planejamento

ESTRUTURA ORGANIZACIONAL

ESTRUTURA ORGANIZACIONAL - FJP

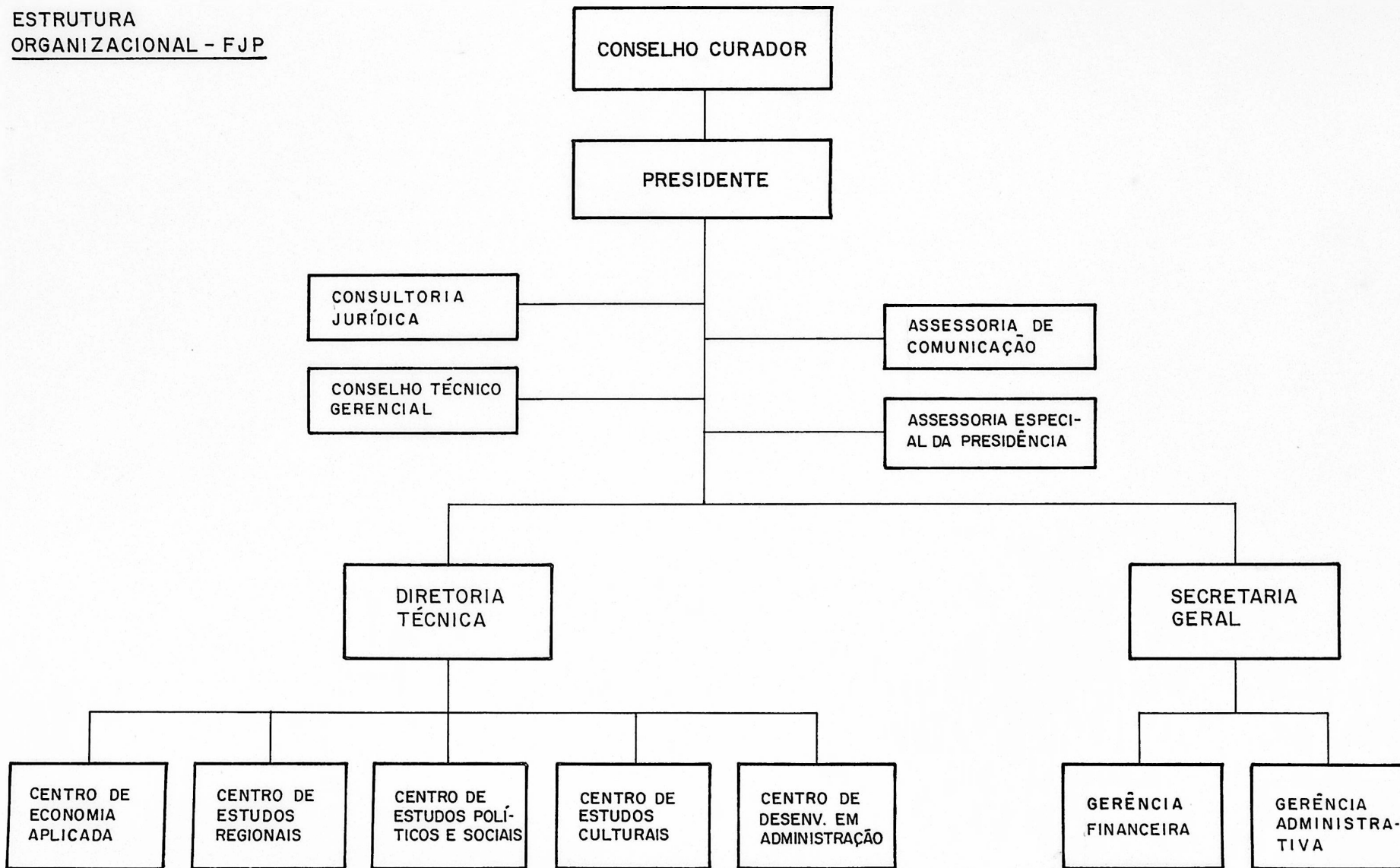



GLOSSÁRIO DE SIGLAS

- PROINE - Programa de Irrigação do Nordeste
- METAMIG - Metais de Minas Gerais S.A.
- COHAB - Companhia de Habitação do Estado de Minas Gerais
- EPAMIG - Empresa de Pesquisa Agropecuária de Minas Gerais
- EMATER - Empresa de Assistência Técnica e Expansão Rural de Minas Gerais
- PLANVASF - Plano Diretor de Desenvolvimento do Vale do São Francisco
- GEVALE - Grupo Executivo de Coordenação de Ações Governamentais do Vale do Jequitinhonha
- ELETRONORTE - Centrais Elétricas do Norte do Brasil S.A.
- PROMORAR - Programa de Erradicação de Subabitação
- PRODECOM - Programa de Desenvolvimento de Comunidades
- IPSEMG - Instituto de Previdência dos Servidores do Estado de Minas Gerais
- IBDF - Instituto Brasileiro de Desenvolvimento Florestal
- IAPAS - Instituto de Administração Financeira e Previdência e Assistência Social
- DER/MG - Departamento de Estradas de Rodagem de Minas Gerais
- CESAN - Companhia Espiritosantense de Saneamento
- DAE/JF - Departamento de Água e Esgoto de Juiz de Fora