

III PROGRAMA
DE POLÍTICA E
ESTRATÉGIA EMPRESARIAL
PARA
ALTOS EXECUTIVOS

GRANDE HOTEL DE ARAXÁ — MINAS GERAIS — 27/7 — 5/8/73

PARTICIPANTES



Fundação João Pinheiro. CENTRO DE DESENVOLVIMENTO EM ADMINISTRAÇÃO
COLUMBIA UNIVERSITY — FACE/FUMG
PROGRAMA NACIONAL DE TREINAMENTO DE EXECUTIVOS





Luiz de Oliveira Castro
Presidente da FJP



Felipe Erasmo Cabral
Superintendente do CDA

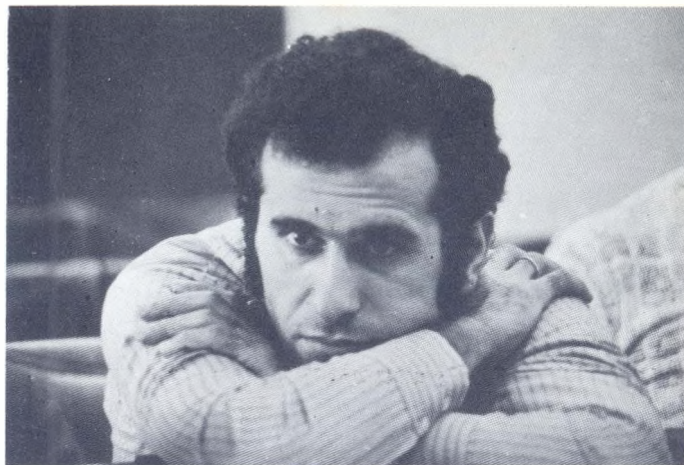

Sedat Özmen
Coordenador



Luiz Felipe de Lima Vieira
Presidente da Associação dos
ex-Participantes do Programa
de Araxá



Roberto Uchôa Costa



José Amado Henriques Júnior



Waldo Lúcio Rohifs

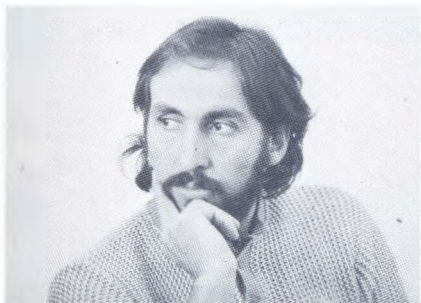

Kouros Manadjemi



Augusto P. Matta Machado

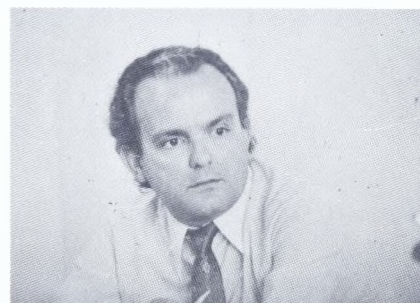

Amaury Teixeira Machado



José Carlos Vasconcellos Terenzi



João Onofre Costa



José Reis Barony



Antônio de Matos Vieira Machado



E. Ingrid Orglmeister



Garland Chester Owens



Melvin Anshen



Boris Yavitz



John Hutchinson



George Parker



Paulo Valladares Versiani Caldeira



Yuichi Tsukamoto



Max Barcellos Correa

Solange Elias Gualberto



Heloisa Maria Pentagna Guimarães

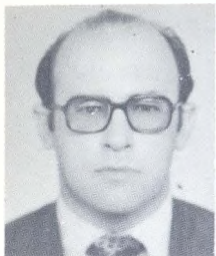

Abilio dos Santos
INDI
Belo Horizonte - MG



Alceu Prudente de Toledo
Metal Leve
São Paulo - SP



Almar Sigiliano de Siqueira
Cia. Força e Luz Cataguases-
Leopoldina
Cataguases - MG



Alvaro Vianna de Amorim
Frigorífico Ribeirão Preto
Ribeirão Preto - SP



Antonio Jose Duarte
Ferreira
Banco de Desenvolvimento
Estado do Maranhão
São Luiz - MA



Antonio Nilson Craveiro
Holanda
IPEA
Brasília - DF



Azis Assi
USIMINAS
Ipatinga - MG



Bruno Luiz Ribeiro da
Silveira
Programa Nacional de
Treinamento de Executivos
Rio de Janeiro - GB



Carlos Guilherme Luce
Comercial Luce
Porto Alegre - RS

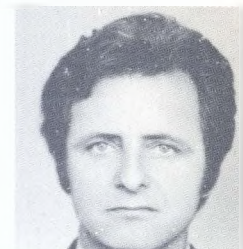

Carlos Werth Urban
Comissão Nacional de Enr
Nuclear
Rio de Janeiro - GB



Cid Ferreira Lopes Filho
Governo do Distrito Federal
Brasília - DF



Cláudio Fernandez
Vasques
Banco do Estado do Pará
Belém - PA

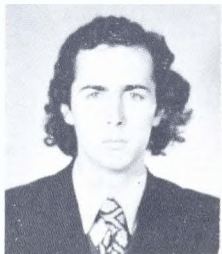

Cláudio Pereira Fernandes
Filho
Banco Novo Mundo
São Paulo - SP



Cyro Cunha Melo
Belgo-Mineira
João Monlevade - MG



Edgard Ferreira Ducc
CIURBE
Belo Horizonte - MG

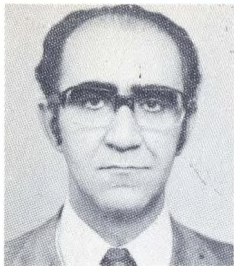

Edgard Guedes da Silva
Caixa Econômica do Estado de
Minas Gerais
Belo Horizonte - MG

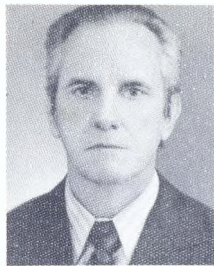

Édilo Lessa Alves Câmara
Rio de Janeiro - GB



Emerson Cançado
Caixa Econômica do Estado de
Minas Gerais
Belo Horizonte - MG



Eurico de Andrade
Cia. Fiação e Tecelagem
São Vicente
Juiz de Fora - MG



Fernando Resende
CEMIG
Belo Horizonte - MG

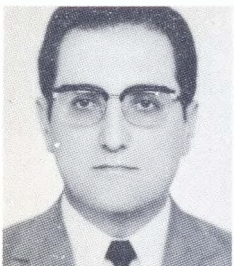

**Geraldo Aurélio do
Nascimento Feitosa**
Âmbar
Belo Horizonte - MG



Geraldo Bezerra de Souza
Bancô do Estado do Amazonas
Manaus - AM



**Guy de Fontgalland Corrêa
S. Loureiro**
Ministério do Interior
Brasília - DF



Hécio Salles Tito
CDI-MG
Belo Horizonte - MG



Heleno Antonio Pessoa
COMAG
Belo Horizonte - MG

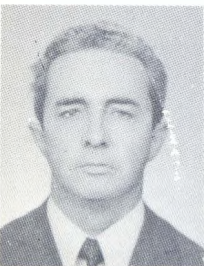

**Henrique Delvaux de
Oliveira**
CIURBE
Belo Horizonte - MG



**Henrique Pedro David de
Sanson**
Sanvas
Rio de Janeiro - GB



Irineu Pontes Vieira
CELPE
Recife-PE

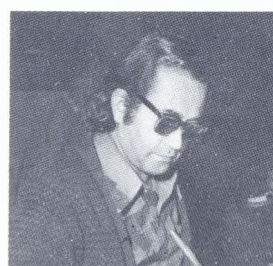

Jadir Barroso dos Santos
Jornal do Brasil
Belo Horizonte - MG

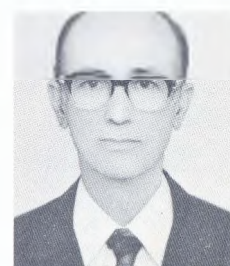

Jardel Borges Ferreira
ACESITA
Belo Horizonte - MG



João Baptista Bonassis
BESC Financeira
Florianópolis - SC



João Cândio Fernandes
Filho
Construtora Mendes Junior S/A
Belo Horizonte - MG



João Ribeiro Ferreira Filho
BDMG
Belo Horizonte - MG

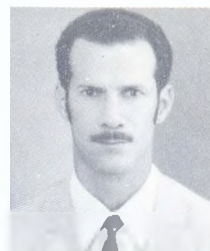

José Anacleto Porto
BNH
Rio de Janeiro - GB



José Carlos da Rocha
USIMINAS
Ipatinga - MG

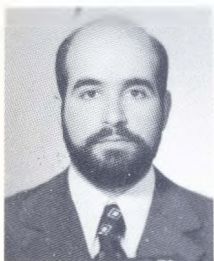

José Eduardo Ribeiro Matta
Abril
São Paulo - SP



José Hermes de Moraes
Wanderley
Liquid Carbonic
Recife - PE



Henrique Werner Poeck
Cia. Morrison-Knudsen
Belo Horizonte - MG

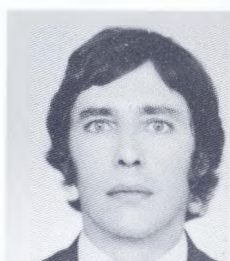

José Maria Carvalho
Xerox do Brasil
Belo Horizonte - MG



José Pereira Santos
Telebrás
Brasília - DF



José Wilson Barbosa Jr.
Governo do Distrito Federal
Brasília - DF



Laerte Leite Cordeiro
Light
São Paulo - SP



Lauro César de Abreu
USIMINAS
Belo Horizonte - MG



Léo Serejo Pinto de Abreu
SERFHAU
Rio de Janeiro - GB



Luciano Bezerra de
TELERN
Natal - RN



Lúcio Antonio Monteiro
Barbosa Mello
Construtora Barbosa Mello
Belo Horizonte - MG



Luiz Carlos de Almeida
Magalhães Andrade
Belgo-Mineira
João Monlevade - MG



Luiz Carlos Florentino
Banco do Estado da Paraíba
João Pessoa - PB



Luiz Carlos Santiago
BESC Financeira
Florianópolis - SC



Luiz Eduardo Kikinger
Abreu
USIMINAS
Belo Horizonte - MG



Luiz de Paula Ferreira
COTEMINAS
Montes Claros - MG



Manoel Figueiredo Castro
Bahiatursa
Salvador - BA



Manoel Rubens Pinho de
Albuquerque
Residência
Rio de Janeiro - GB

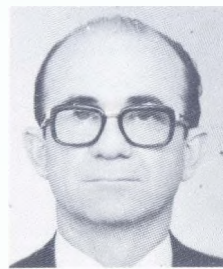

Manuel Elias de Aguiar
DER-MG
Belo Horizonte - MG



Marcos de Andrade Peixoto
Cotonifício Leopoldinense
Leopoldina - MG



Marcos da Rocha Lima
COTELGO
Gaiânia - GO



Marcus Eolo de Lamounier
Bicalho
Secretaria da Educação
Belo Horizonte - MG



Mário de Assis Ribeiro de
Oliveira
Belgo-Mineira
Sabará - MG



Maurilio Biagi Filho
Usina Santa Eliza
Sertãozinho - SP



Nei Eduardo Serra
COSIPA
São Paulo - SP



Newton Pereira Nogueira
CEMIG
Belo Horizonte - MG



Ney Torres
DER-MG
Belo Horizonte - MG



Nilo Alberto Barroso
Banco da Amazônia
Belém - PA



Norbert Reinesch
Belgo-Mineira
Belo Horizonte - MG



Olegário Pereira Re
SUDAM
Belém - PA



Osmar Antonio Oliviere
Volkswagen
São Bernardo do Campo - SP



Otávio Raimundo S. Gomes
Banco da Amazônia
Belém - PA



Paulo Bauer Filho
BESC
Florianópolis - SC



Paulo Roberto de G.
Pizarro
Volkswagen
São Bernardo do Campo -



Paulo Vilela Meireles
Cimento Itaú
São Paulo - SP



Pedro Abelardo Ganem
BNH
Rio de Janeiro - GB



Pedro Arthur Wilke
Klabin
Belo Horizonte - MG



Raul Edson de Almeida
Barreto
DESENBANCO
Salvador - BA



Raul Eduardo David
Sanson
Sanvas
Rio de Janeiro - GB



Ricardo Scotti de Oliveira
COMAG
Belo Horizonte - MG



Roberto Antonio Pinto de
Melo Carvalho
BDMG
Belo Horizonte - MG



Rodolfo de Mello Prado
Sudeco
Brasília - DF



Tito Simões Filho
Caixa Econômica do Estado de
Minas Gerais
Belo Horizonte - MG



Walter Carlos Brössel
Conceição
Sotreq
Belo Horizonte - MG



Washington de Oliveira
Neto
CNEC
São Paulo - SP



Wolfgang Voigt
Fundação Tupy
Joinville - SC



Yoshimitsu Seto Takeguma
IPAG
Curitiba - PR